

Signaturforklaring - Bygningsdele	
Typenr.	Beskrivelse - opbygning
219.07	Eksist. ydervæg Bygnign B - 108 mm tegl - 140 mm luft - 108 mm tegl - 10 mm puds
219.08	410 mm eksist. ydervæg
224.02	230 mm indervæg gips lejlighedsskel - 2 x 12,5 mm gipsplade - 2 x 70 mm c-profil c/c 450 mm - 40 mm luft mellem c-Profil - Udfyldt med 70 mm mineraluld kl. 37 - 2 x 12,5 mm gipsplade
224.04	95 mm Forsatsvæg gips - Teknikskakt - 70 mm c-profil c/c 450 mm - Udfyldt med 70 mm mineraluld kl. 37 - 3 x 12,5 mm gipsplade
311.05	Hoveddør 10x22M
312.08	Vindue med sprosser 8x15M
312.11	Vindue med sprosser 20x22M
312.12	Vindue - EI120 20x22M
355.01	Inddækning omkring bjælker i loft - 2X15 mm brandgips
358.02	Loftlem EI60 690x1190 mm

**Signaturforklaring overflade boks**

**Lofter**

- L-01 351.02 - Gipsplank fritspændende loft - spartling og malerbehandling
- L-02 353.01 - Gipsplade - Lydbøjleloft - spartling og malerbehandling
- L-03 351.01 - Gipsplank Nedhængt loft - spartling og malerbehandling
- L-04 353.04 - Brandgips, direkte monteret
- L-05 353.02 - Brandgips, direkte monteret - Troldekt direkte monteret
- L-06 Ekst. loft. Gips pind op lofter - Afrensning og malerbehandling

**Vægbehandling**

- V-01 Vægfliser i vådzone v. brus. MK-godkendt vådrumsbehandling og malerbehandling
- V-02 Spartling til plan flade, filt og malerbehandling

**Gulvtyper**

- G-01 332.02 - Laminat, svømmende - på underlag
- G-02 334.01 - Gulvfliser på afretningslag, MK-godkendt vådrumsbehandling.
- G-03 332.03 - Linoeulgulvbelægning incl. spartling
- G-04 Godkendt brandlukning i skakt i etagedæk iht. detalje
- G-05 332.01 - Laminat, svømmende - på fibergips

**Note:**

Entreprenør skal efterkontrollere mål  
Ubenævnte mål er i enheden millimeter  
Supplerende specifikationer omkring materialer  
og produkter er anført i beskrivelsen

**SIGNATUR - PLANER - BOLIGPLAN**

- XXX.XX Eksisterende bygningsdele
- XXX.XX Klassifikation/type nr.:
- BH Brystningshøjde nye vinduer
- XX Type af bad og køkken

**Gilleballehus**

-  Det Ærøske Boligselskab  
Vestergade - 5960 Marstal
-  C&W Arkitekter  
5700 Svendborg 62 21 47 20
-  ABC Rådgivende Ingeniører  
Højbovej 1C, 1. sal, 8600 Silkeborg
-  Ubbe Rådgivende Ingeniører ApS  
Glarmestervej 16b, 8600 Silkeborg

EMNE: Fællehus

DATO: 2022-09-30

TEGNET AF: LAO

REV. DATO:

KONTROL AF.: MAO

GODKENDT AF.: MMY

SAG NR.: 20028

MÅL: 1 : 50

TEGN NR.:

**3.16**

UDG.:

**Hovedprojekt**

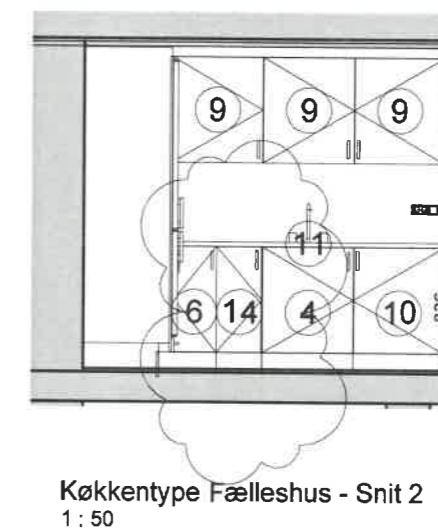
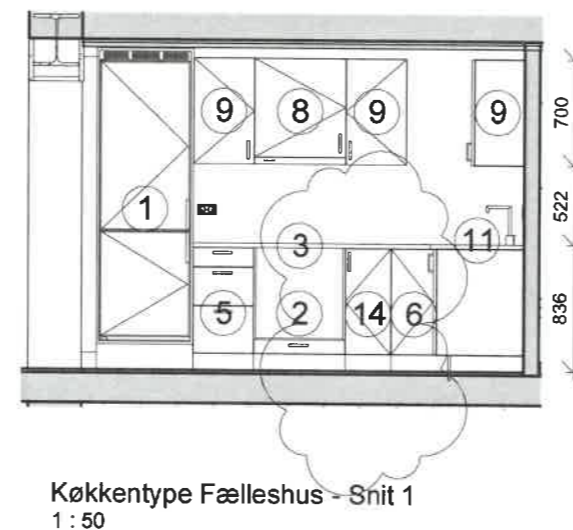
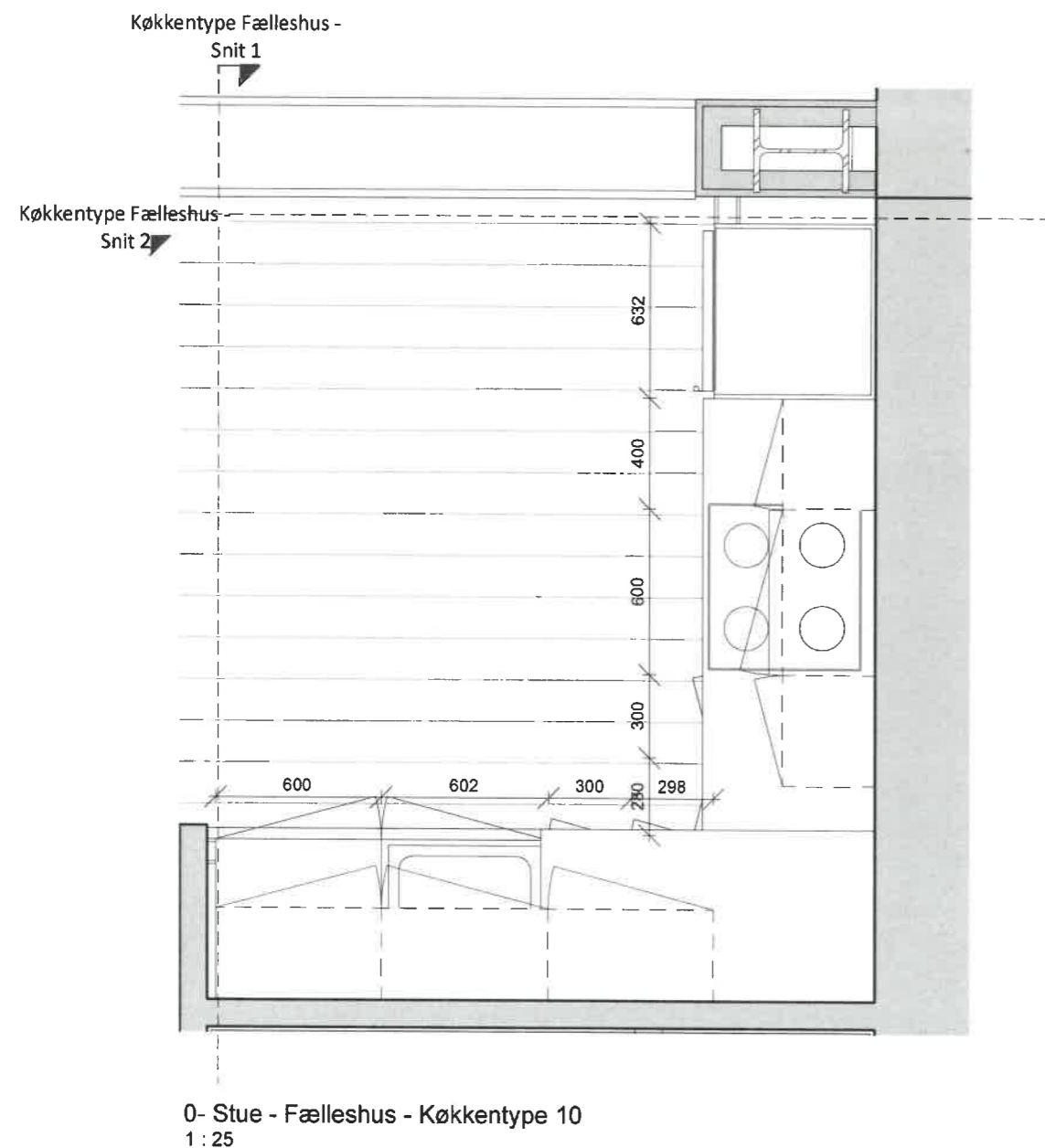

### Signaturforklaring køkken:

1. Indbygningsskab til køle/fryseskab
2. Indbygningsskab til ovn med skuffe
3. Kogeplade
4. Vaskeskab
5. Underskab med 3 skuffer
6. Vinkelskab
7. Hjørneskab med blændside
8. Emhætteskab med krydderihylde
9. Overskab med 3 hylder
10. Forberedt for opvaskemaskine
11. Bordplade
12. Højskab
13. Inddækning over skab for ventilation
14. Underskab med 1 hylde
15. Underskab med 1 hylde i halv dybde
- TT. Tørretumbler
- VM. Vaskemaskine

Tilsætninger mod vægge samt frisiside iht. beskrivelsen.

### Tegning er gældende for:

Fælleshus

NOTE:  
Køkken kan findes ret- og spejlvendt

A	2023.09.04	Indretning bad ændret, alle garderobeskabe fjernet, døre fra entre til stue fjernet, se også rev.skyer	BJ
REV:	DATO:	BESKRIVELSE	UDFØRT af:
<b>Gilleballehus</b>			<b>Hovedprojekt</b>
	Det Ærøske Boligselskab Vestergade - 5960 Marstal		
	C&W Arkitekter 5700 Svendborg 62 21 47 20		
	ABC Rådgivende Ingeniører Højbovej 1C, 1. sal, 8600 Silkeborg		
	Ubbe Rådgivende Ingeniører ApS Glargestervej 16b, 8600 Silkeborg	SAG NR.: 20028	
EMNE: Køkkentype fælleshus		MÅL: As indicated	
DATO: 2022-09-30	REV. DATO: 2023.09.04	TEGN NR.:	UDG.:
TEGNET AF: LAO	KONTROL AF: MAO	GODKENDT AF: MMY	3.509 A

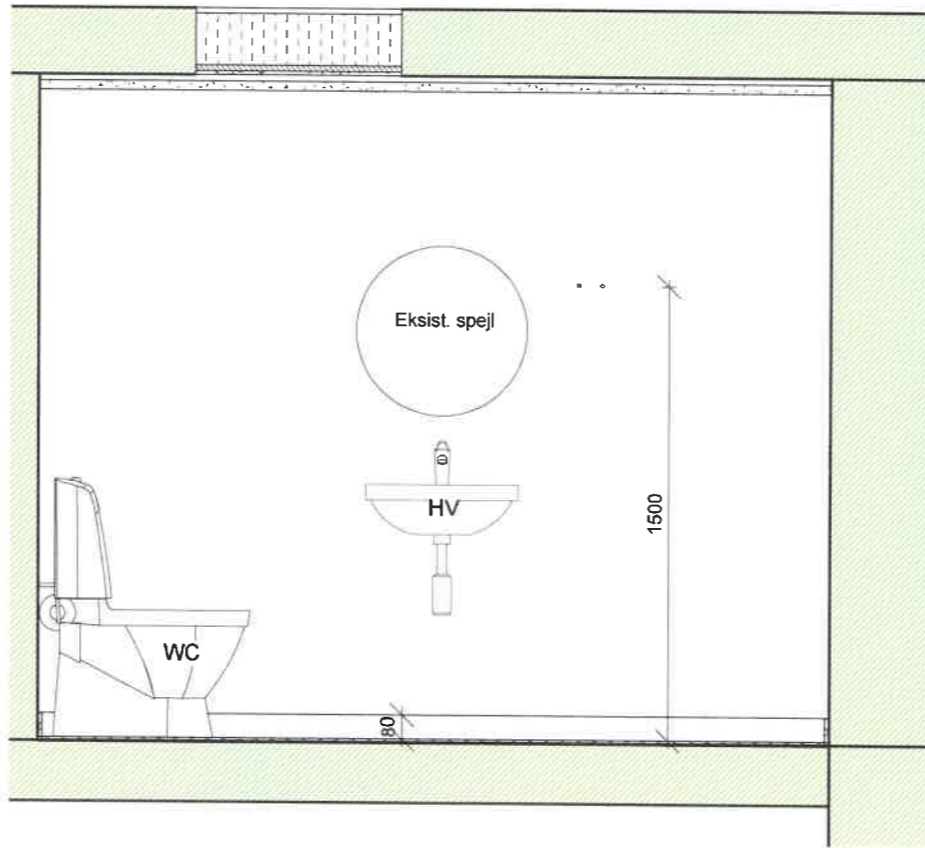
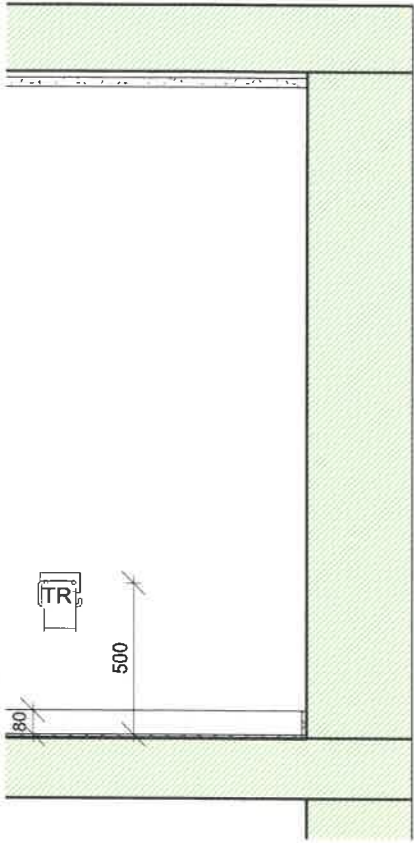

Badtype fælleshus - b

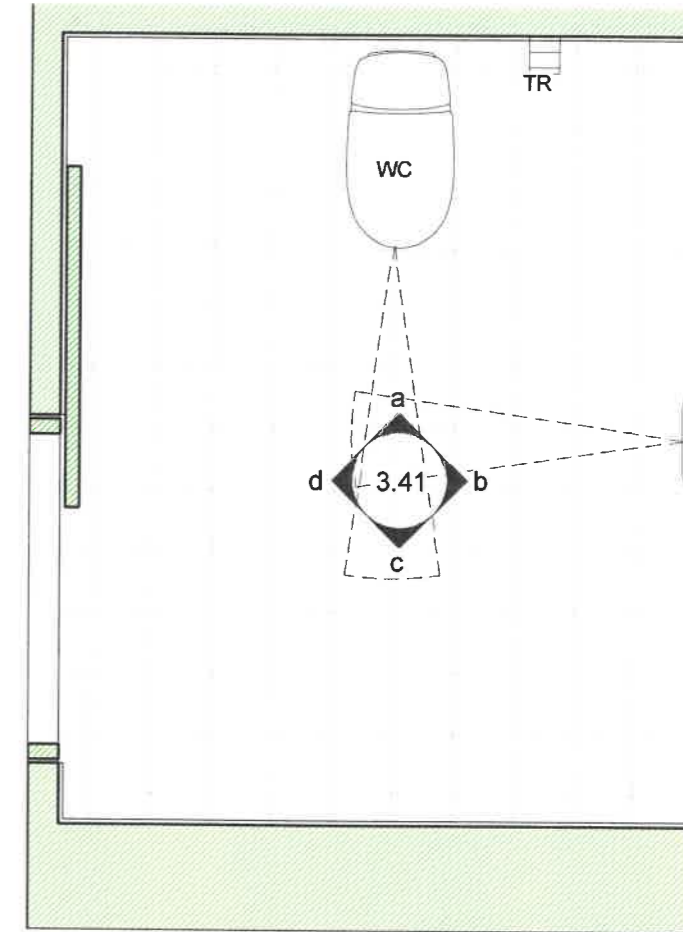

0- Stue - Fælleshus - Badtype 12

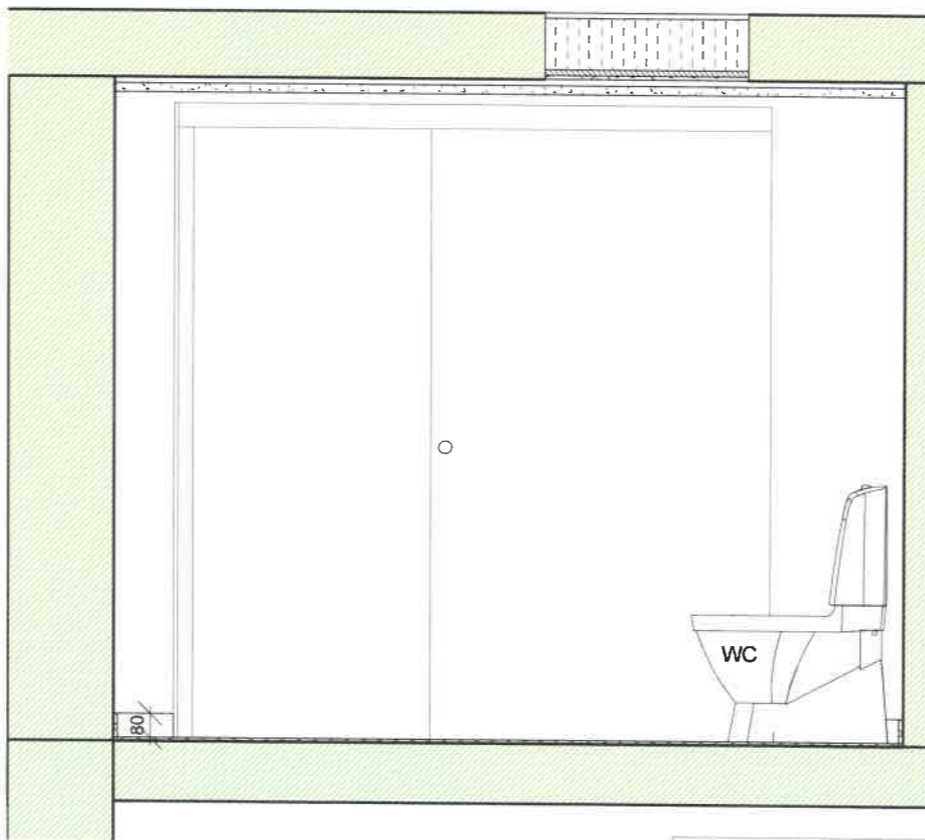
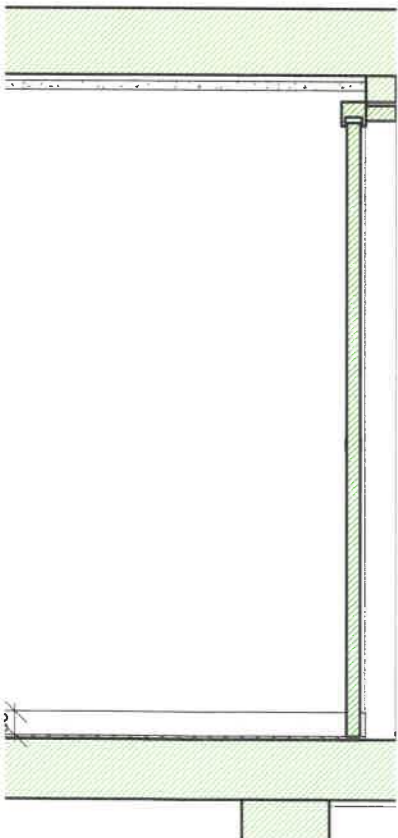

Badtype fælleshus - d

**Signaturforklaring:**

- BR Bruser
- GA Gulvafløb
- BV Glas brusevæg
- HV Håndvask
- K Knager
- SP Spejl
- WC Toilet
- TR Toiletrulleholder
- TT Tørretumbler
- VM Vaskemaskine

**Fald:**

Fald mod brugerniche  
Samlet fald fra omkringligg

● Relativ kote, avgiv

Plads foran håndv



**Gilleballehus**

- Det Ærøske Boligselskab  
Vestergade - 5960 Marstal
- C&W Arkitekter  
5700 Svendborg 62 21 47 20
- abc Rådgivende Ingeniører  
Højbovej 1C, 1. sal, 8600 Silkeborg
- UBbe Rådgivende Ingeniører ApS  
Garmestervej 16b, 8600 Silkeborg

EMNE: Badtype 12

DATO: 2022-09-30

REV. DATO:

TEGNET AF: LAO

KONTROL AF.: MAO

GODKEND