

Bolig nr. 9

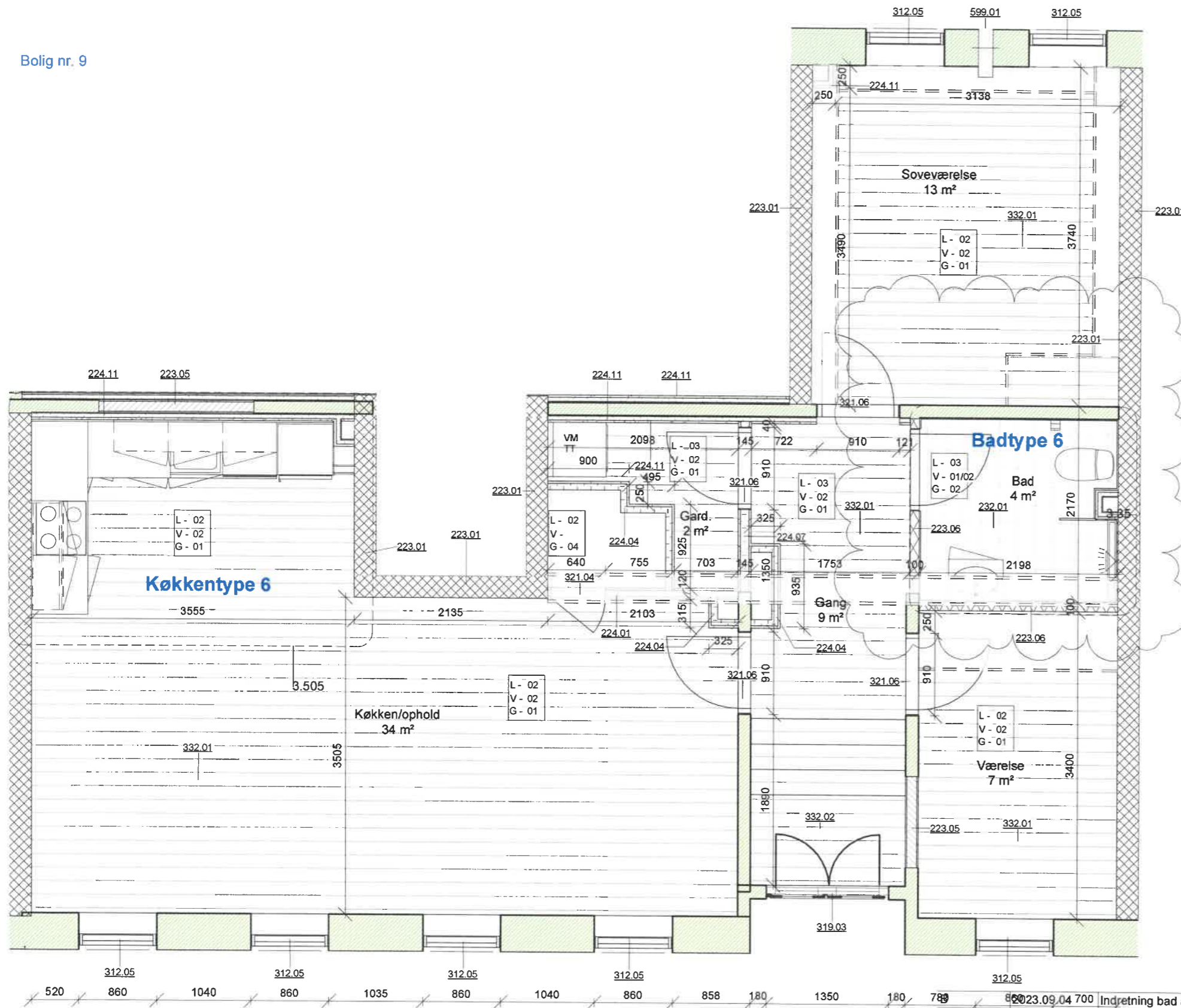

Signaturforklaring - Bygningsdele	
Typenr.	Beskrivelse - opbygning
223.01	240 mm Indevæg kalksandsten - 240 mm kalksandsten, iht. Ing projekt
223.05	Udfuldning af eksis. dørhul - 15 mm mørtelpuds - 108 mm teglsten - 15 mm mørtelpuds
223.06	Porebetonvæg - 100 mm porebeton
224.01	120 mm indervæg gips - 2 x 12,5 mm gipsplade - 70 mm c-profil c/c 450 mm - Udfyldt med 70 mm mineraluld kl. 37 - 2 x 12,5 mm gipsplade
224.04	95 mm Forsatsvæg gips - Teknikskakt - 70 mm c-profil c/c 450 mm - Udfyldt med 70 mm mineraluld kl. 37 - 3 x 12,5 mm gipsplade
224.07	145 mm indervæg gips - dørhul - 2 x 12,5 mm gipsplade - 95 mm C-Profil C/C 450 mm - Udfyldt med 95 mm mineraluld kl. 37 - 2 x 12,5 mm gipsplade
224.11	Forsatsvæg - 2x12,5 mm gips - 45 mm c-profil c/c 450 mm - Udfyldt med 45 mm mineraluld kl. 37 - 10 mm luft
323.01	Gulv opbygning i badeværelser - 15 mm gulvklinker 200 x 200 mm - Vådumsikring iht. SBI 252 - 80 mm afretningslag - Beton med gulvvarmeslanger iht. Ing. projekt - 16 mm svalehaleplade - 12 mm trinlydsstrimmel - Eksist. bjælkelag c/c 900 mm
312.05	Vindue med sprosser 8x14M
319.03	Eksist. hoveddør 13x30M
321.04	6 x 20 M - Teknikdør, EI2 30-C
321.06	9 x 21M - Massiv dør
332.01	Laminat med fibergips - 9,5 mm laminatgulv - 2 mm lyddug - 18 mm gulvgips - fiberplade - 10 mm trinlydsisolering monteret på fiberplade
332.02	Laminat - På eksist. lecadæk/bjælkelag/terrendæk - 9,5 mm laminat - 2 mm lyddug - Afretningslag
599.01	Ventilationsrist - Facade

SIGNATUR - PLANER - BOLIGPLAN

- XXX.XX Eksisterende bygningsdele
- BH Klassifikation/type nr.:
- XX Brystningshøjde nye vinduer
- XX Type af bad og køkken

Signaturforklaring overflade boks

- Lofter**
- L-01 351.02 - Gipsplank fritspændende loft - spartling og malerbehandling
  - L-02 353.01 - Gipsplade - lydbjælleloft - spartling og malerbehandling
  - L-03 351.01 - Gipsplank nedhængt loft - spartling og malerbehandling
  - L-04 353.04 - Brandgips, direkte monteret
  - L-05 353.02 - Brandgips, direkte monteret - træbeton direkte monteret
  - L-06 Ekst. loft. gipslofter - afrensning og malerbehandling
- Vægbehandling**
- V-01 Vægfliser i vådzone v. brus. MK-godkendt vådrumsbehandling og malerbehandling
  - V-02 Spartling til plan flade, filt og malerbehandling
- Gulvtypen**
- G-01 332.02 - Laminat, svømmende - på underlag
  - G-02 334.01 - Gulvfliser på afretningslag, MK-godkendt vådrumsbehandling.
  - G-03 332.03 - Linoleumgulvbelægning incl. spartling
  - G-04 Godkendt brandlukning i skakt i etagedæk iht. detalje
  - G-05 332.01 - Laminat, svømmende - på fibergips

**Note:**  
 Entreprenør skal efterkontrollere mål  
 Ubemærkede mål er i enheden millimeter  
 Selve materiale og produkt er anført i beskrivelsen

2023.09.04	700	Indretning bad ændret, alle garderober fjernet, døre fra entre til stue og værelse ændret
2023.02.28		Revision iht. tegning
REV:	DATO:	BESKRIVELSE

Gilleballehus

	Det Ærøske Boligselskab Vestergade - 5960 Marstal
	C&W Arkitekter 5700 Svendborg 62 21 47 20
	ABC Rådgivende Ingeniører Højbovej 1C, 1. sal, 8600 Silkeborg
	Ubbe Rådgivende Ingeniører ApS Glarmestervej 16b, 8600 Silkeborg
EMNE: Boligtype 9	SAG NR.: 20028
DATO: 2022-09-30	MÅL: 1 : 50
TEGNET AF: LAO	TEGN NR.: 3.08
KONTROL AF: MAO	UDG.: B
GODKENDT AF: MMY	

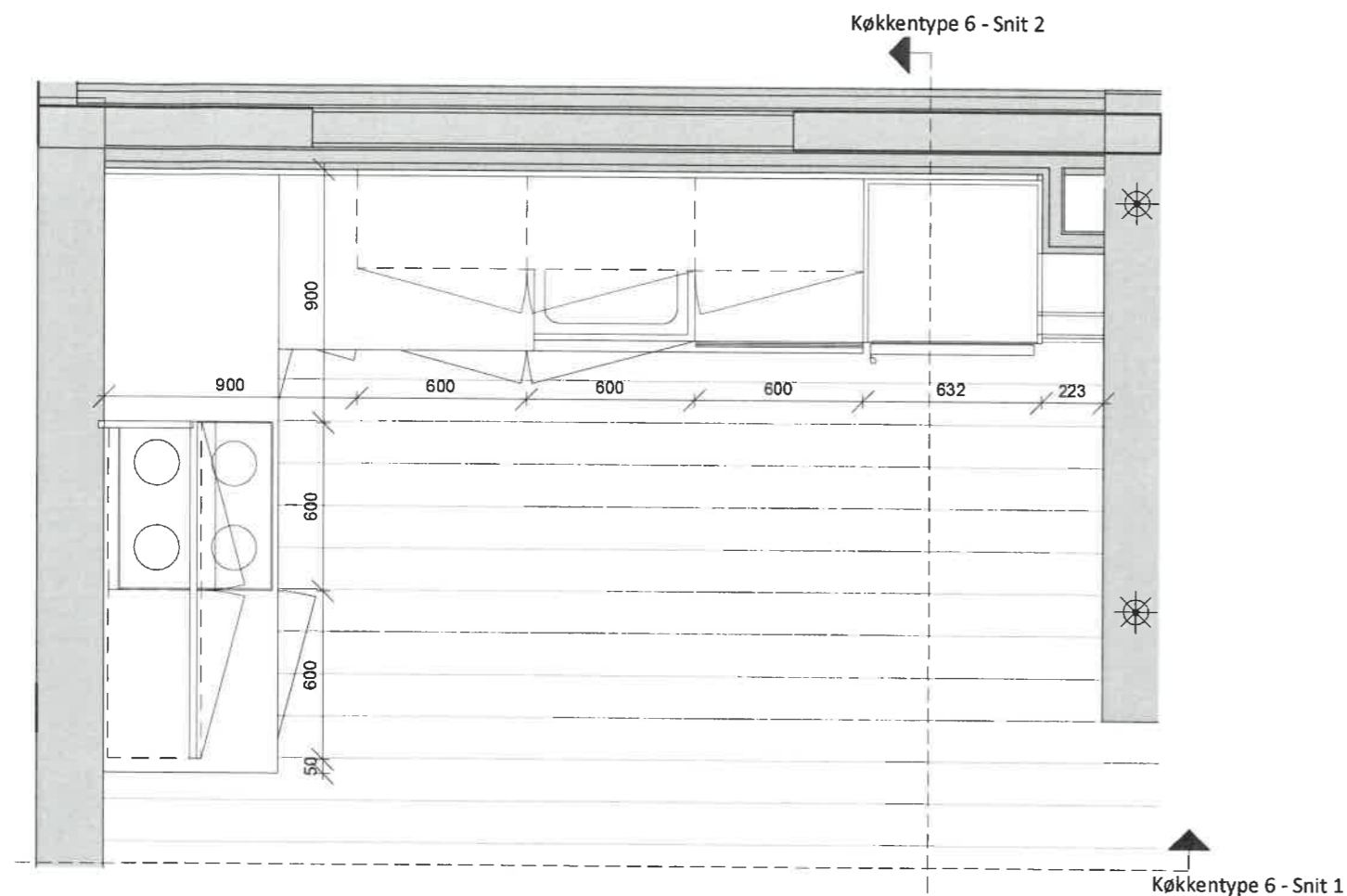

0- Stue - Boligtype 9 -12 - Køkkentype 6  
1 : 25

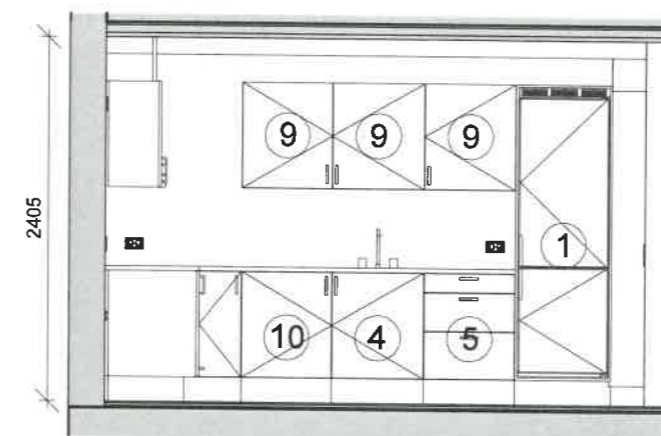

Køkkentype 6 - Snit 1  
1 : 50

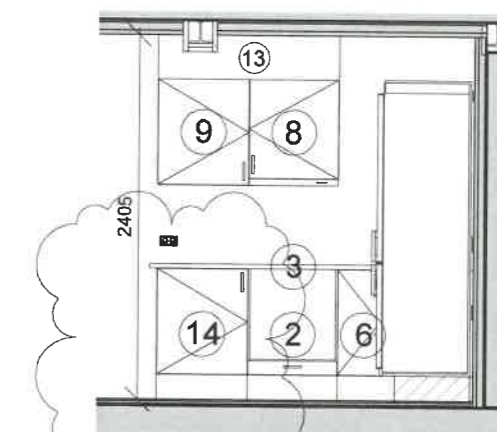

Køkkentype 6 - Snit 2  
1 : 50

### Signaturforklaring køkken:

1. Indbygningsskab til køle/fryseskab
2. Indbygnings til ovn med skuffe
3. Kogeplade
4. Vaskeskab
5. Underskab med 3 skuffer
6. Vinkelskab
7. Hjørneskab med blændside
8. Emhætteskab med krydderihylde
9. Overskab med 3 hylder
10. Forberedt for opvaskemaskine
11. Bordplade
12. Højskab
13. Inddækning over skab for ventilation
14. Underskab med 1 hylde
15. Underskab med 1 hylde i halv dybde
- TT. Tørretumbler
- VM. Vaskemaskine

Tilsætninger mod vægge samt frisiside iht. beskrivelsen.

### Tegning er gældende for:

Bolig 9 og 12

NOTE:  
Køkken kan findes ret- og spejlvendt

REV:	DATO:	BESKRIVELSE	UDFØRT af:
A	2023.09.04	Indretning bad ændret, alle garderober fjernet, døre fra entre til stue fjernet, se også rev.skyer	BJ
<b>Gilleballehus</b>			<b>Hovedprojekt</b>
□		Det Ærøske Boligselskab Vestergade - 5960 Marstal	
■		C&W Arkitekter 5700 Svendborg 62 21 47 20	
□		ABC Rådgivende Ingeniører Højbovej 1C, 1. sal, 8600 Silkeborg	
□		Ubbe Rådgivende Ingeniører ApS Glamestervej 16b, 8600 Silkeborg	
EMNE: Køkkentype 6			SAG NR.: 20028
DATO: 2022-09-30			MÅL: As indicated
TEGNET AF: LAO			TEGN NR.: 3.505
KONTROL AF: MAO			UDG.: A
GODKENDT AF: MMY			



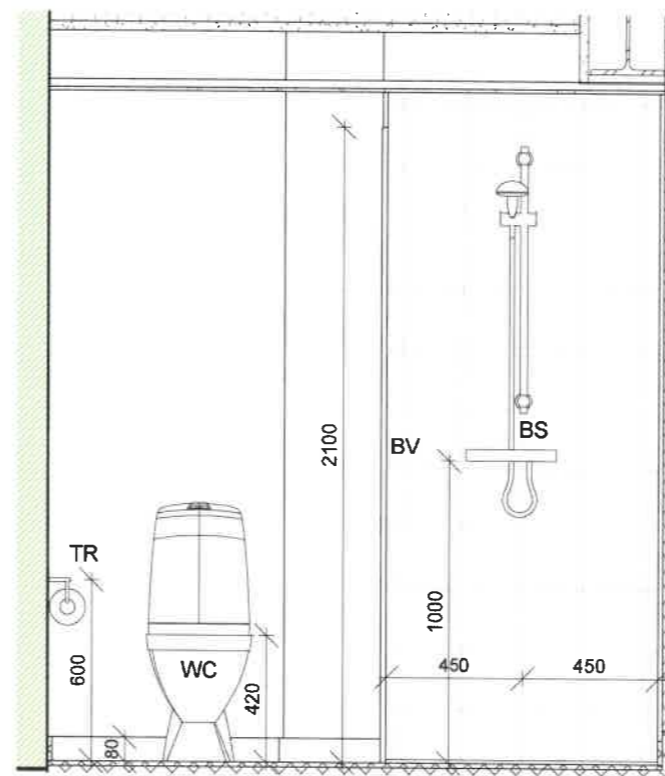
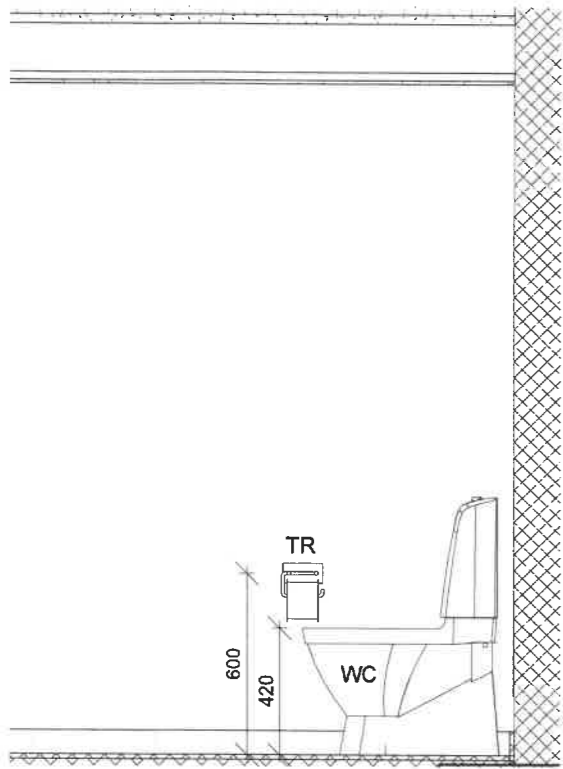

Badtype 6 - b

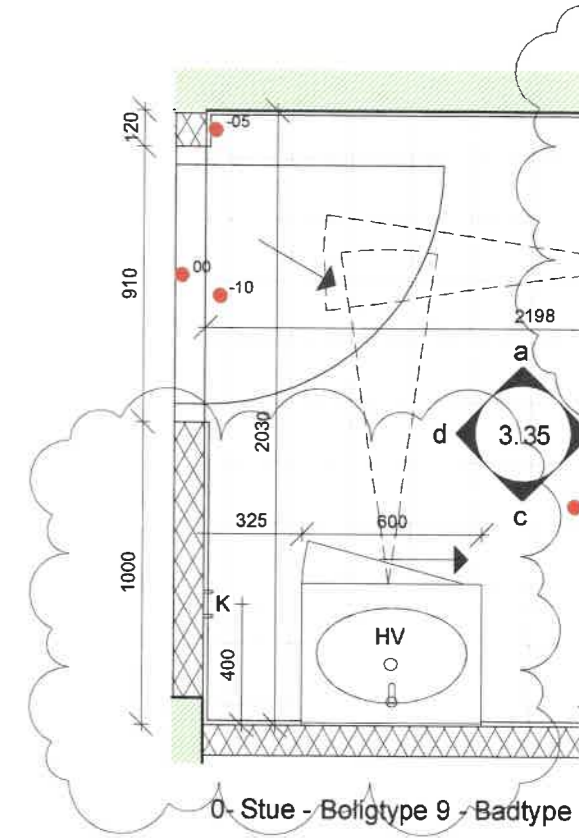

0- Stue - Boligtype 9 - Badtype

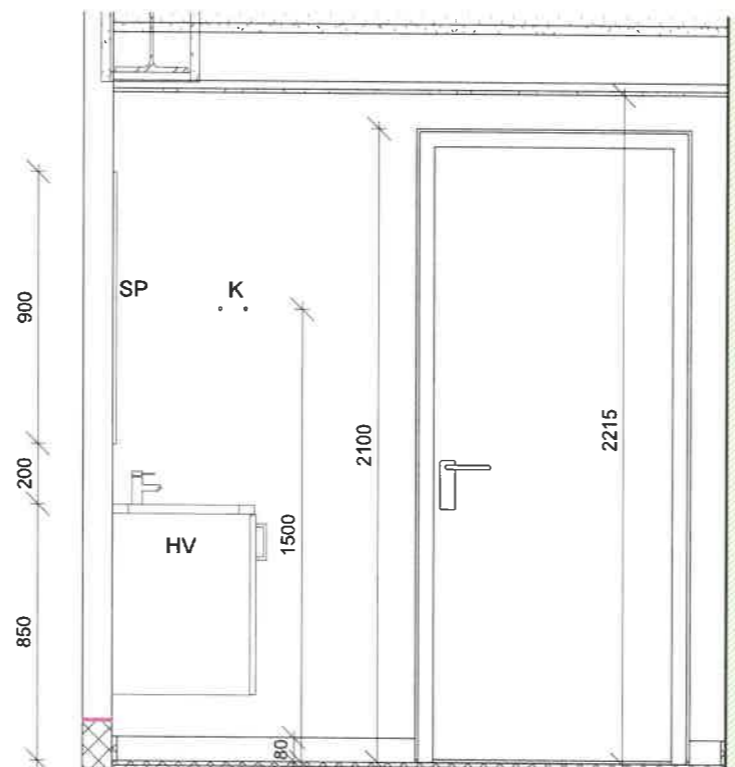
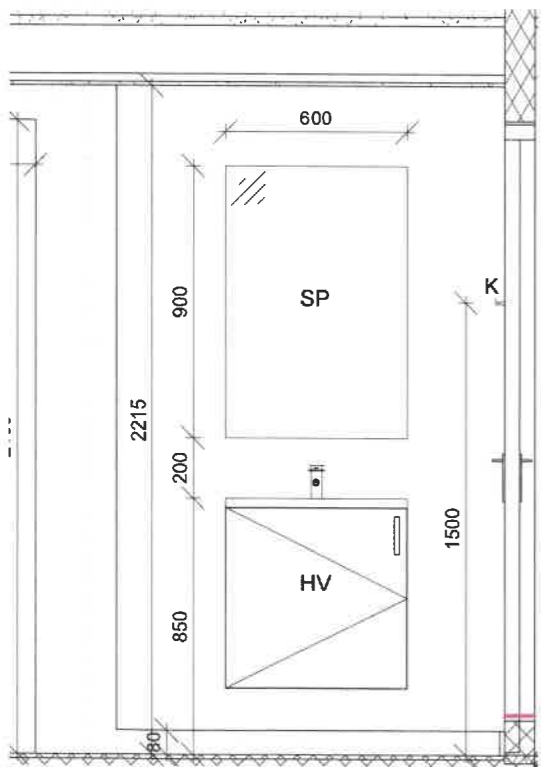

Badtype 6 - d

**Signaturforklaring:**

- BR Bruser
- GA Gulvfløb
- BV Glas brusevæg
- HV Håndvask
- K Knager
- SP Spejl
- WC Toilet
- TR Toiletrulleholder
- TT Tørretumbler
- VM Vaskemaskine

**Fald:**

Fald mod bruseniche  
Samlet fald fra omkringliggende rum

● Relativ kote, angivet i meter

→ Angiver fald mod bruseniche

Plads foran håndvask



REV:	DATO:	BESKRIVELSE
A	2023.09.04	Indretning bad ændret, alle garderober skabt

**Gilleballehus**

- Det Ærøske Boligselskab  
Vestergade - 5960 Marstal
- C&W Arkitekter  
5700 Svendborg 62 21 47 20
- ABC Rådgivende Ingeniører  
Højbovej 1C, 1. sal, 8600 Silkeborg
- UBBE Rådgivende Ingeniører ApS  
Garmestervej 16b, 8600 Silkeborg

EMNE: Badtype 6  
DATO: 2022-09-30 REV. DATO: 2023.09.04  
TEGNET AF: LAO KONTROL AF: MAO GODKEND