

SIGNATUR - PLANER - BOLIGPLAN

- Eksisterende bygningsdele
- XXX.XX Klassifikation/type nr.:
- BH Brysningshøjde nye vinduer
- XX Type af bad og køkken

Signaturforklaring overflade boks

- Løfter**
- L-01 351.02 - Gipsplank fritspændende loft - spartling og malerbehandling
 - L-02 353.01 - Gipsplade - lydbøjleloft - spartling og malerbehandling
 - L-03 351.01 - Gipsplank nedhængt loft - spartling og malerbehandling
 - L-04 353.04 - Brandgips, direkte monteret
 - L-05 353.02 - Brandgips, direkte monteret - træbeton direkte monteret
 - L-06 Ekst. loft. gipslofter - afrensning og malerbehandling
- Vægbehandling**
- V-01 Vægfliser i vådzone v. brus. MK-godkendt vådrumsbehandling og malerbehandling
 - V-02 Spartling til plan flade, fillet og malerbehandling
- Gulvtyper**
- G-01 332.02 - Laminat, svømmende - på underlag
 - G-02 334.01 - Gulvfliser på afretningslag, MK-godkendt vådrumsbehandling.
 - G-03 332.03 - Linoleumgulvbelægning incl. spartling
 - G-04 Godkendt brandlukning i skakt i etagedæk iht. detalje
 - G-05 332.01 - Laminat, svømmende - på fibergips

Signaturforklaring - Bygningsdele	
Typenr.	Beskrivelse - opbygning
213.02	370 mm Udmuring af vindues huller - 108 mm teglsten - 145 mm mineraluld kl. 34 - 108 mm teglsten - 10 mm puds
223.01	240 mm Indevæg kalksandsten - 240 mm kalksandsten, iht. Ing projekt
223.05	Udfuldning af eksis. dørhul - 15 mm mørtelpuds - 108 mm teglsten - 15 mm mørtelpuds
223.06	Porebetonvæg - 100 mm porebeton
224.01	120 mm indervæg gips - 2 x 12,5 mm gipsplade - 70 mm c-profil c/c 450 mm - Udfyldt med 70 mm mineraluld kl. 37 - 2 x 12,5 mm gipsplade
224.04	95 mm Forsatsvæg gips - Teknikskakt - 70 mm c-profil c/c 450 mm - Udfyldt med 70 mm mineraluld kl. 37 - 3 x 12,5 mm gipsplade
224.11	Forsatsvæg - 2x12,5 mm gips - 45 mm c-profil c/c 450 mm - Udfyldt med 45 mm mineraluld kl. 37 - 10 mm luft
224.14	Gipsplade - 12,5 mm gipsplade fastlimes til porebetonvæg
312.04	Vindue med sprosser 15x14M
312.05	Vindue med sprosser 8x14M
318.01	Sålbænk - Zink plade med opbukkede ender og bagkant - Ventileret skillelag - Plant underlag i kalkcementmørtel KC35/65/650
321.02	10 x 21M - Massiv dør, EI2 30 - 35dB
321.04	6 x 20 M - Teknikdør, EI2 30-C
321.06	9 x 21M - Massiv dør
599.01	Ventilationsrist - Facade

Note:
 Entreprenør skal efterkontrollere mål
 Ubenævnte mål er i enheden millimeter
 Supplerende specifikationer omkring materialer og produkter er anført i beskrivelsen

B	2023.09.04	Indretning bad ændret, alle garderobeskabe fjernet, døre fra entre til stue fjernet, se også rev.skyer	BJ
A	2023.02.28	Revision iht. tegning	LAO
REV:	DATO:	BESKRIVELSE	UDFØRT af:
Gilleballehus			
	Det Ærøske Boligselskab	Vestergade - 5960 Marstal	
	C&W Arkitekter	5700 Svendborg 62 21 47 20	
	ABC Rådgivende Ingeniører	Højbovej 1C, 1. sal, 8600 Silkeborg	
	Ubbe Rådgivende Ingeniører ApS	Glarmestervej 16b, 8600 Silkeborg	
EMNE: Boligtype 8		SAG NR.: 20028	
DATO: 2022-09-30	REV. DATO: 2023.09.04	MÅL: 1 : 50	
TEGNET AF: LAO	KONTROL AF.: MAO	TEGN NR.: 3.07	UDG.: B
	GODKENDT AF.: MMY		

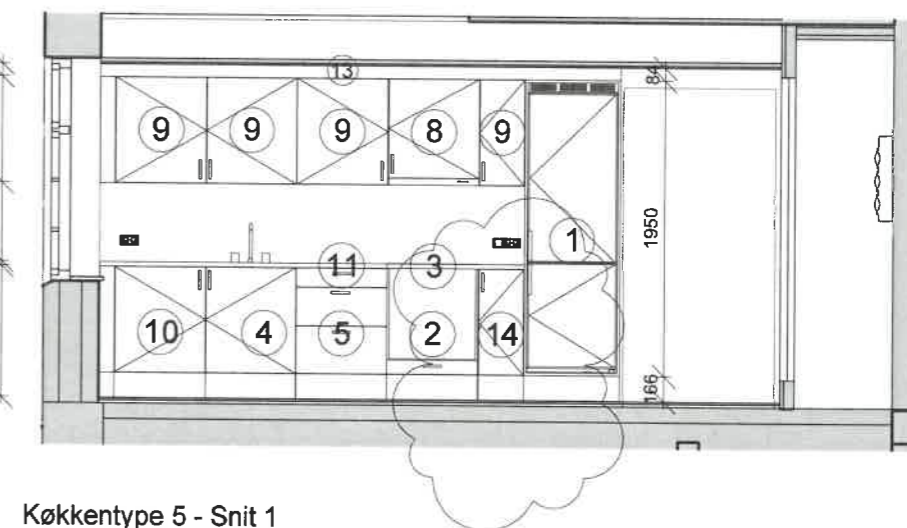
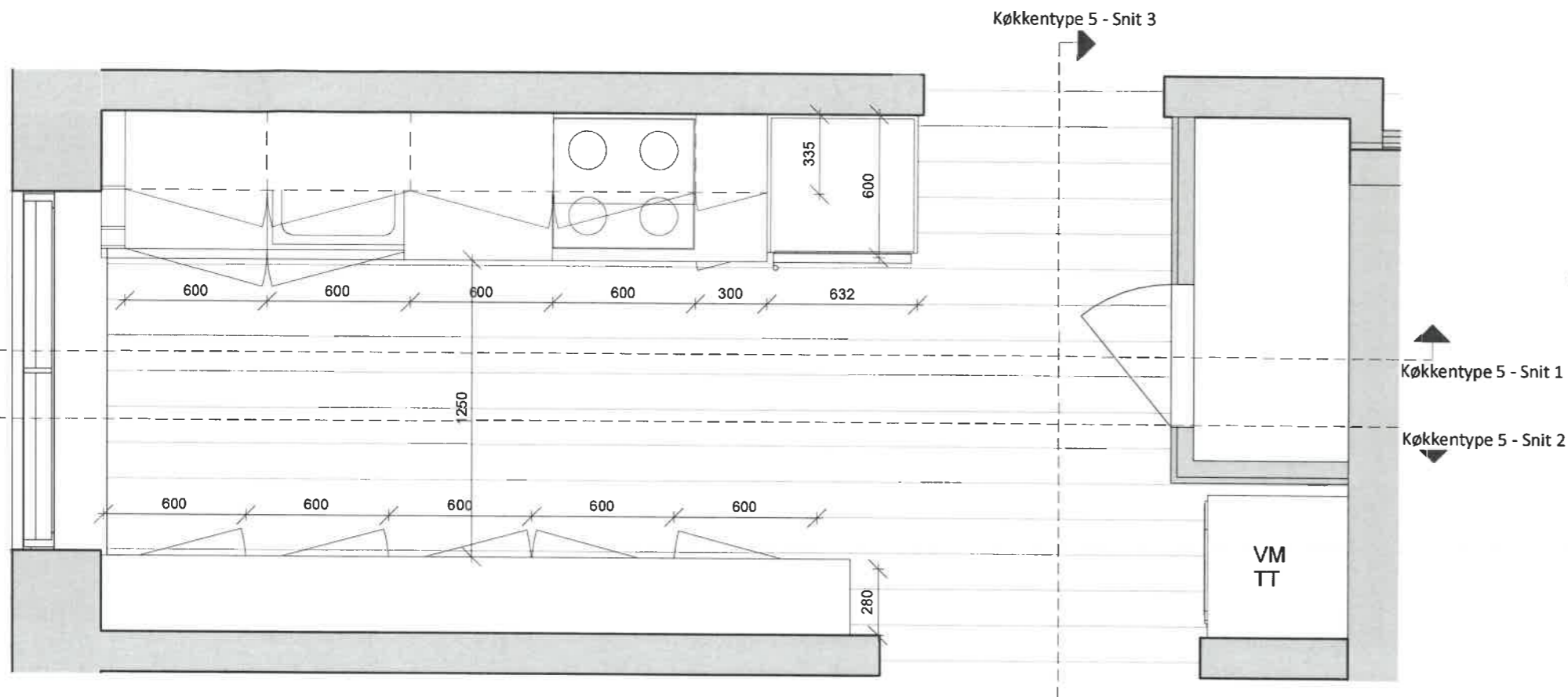

0- Stue - Boligtype 8 -11 - Køkkentype 5
1 : 25

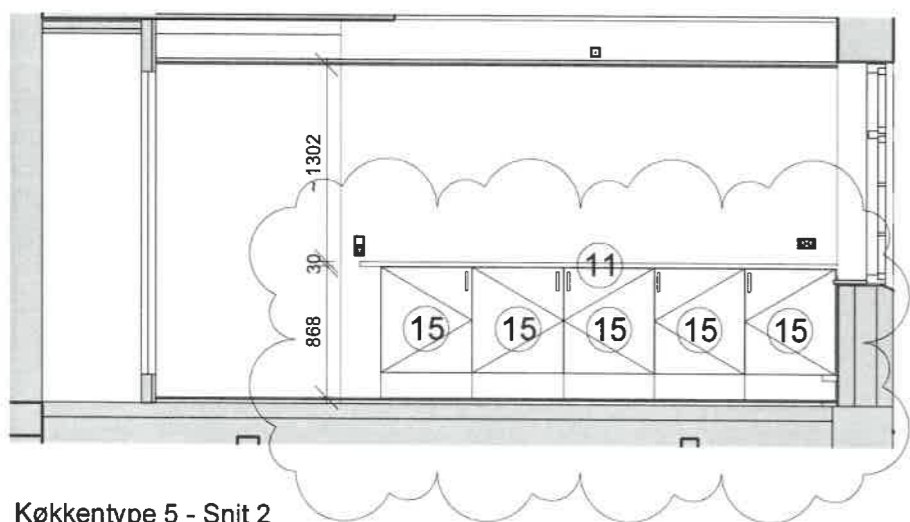

Køkkentype 5 - Snit 2
1 : 50

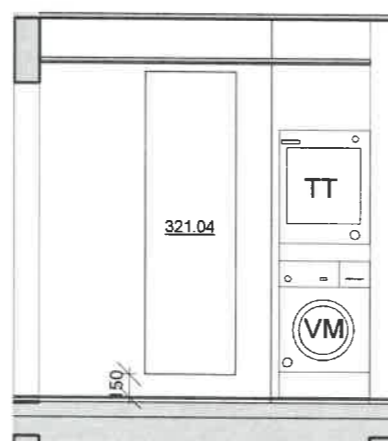

Køkkentype 5 - Snit 3
1 : 50

Signaturforklaring køkken:

- 1. Indbygningsskab til køle/fryseskab
- 2. Indbygningsskab til ovn med skuffe
- 3. Kogeplade
- 4. Vaskeskab
- 5. Underskab med 3 skuffer
- 6. Vinkelskab
- 7. Hjørneskab med blændside
- 8. Emhætteskab med krydderihylde
- 9. Overskab med 3 hylder
- 10. Forberedt for opvaskemaskine
- 11. Bordplade
- 12. Højskab
- 13. Inddækning over skab for ventilation
- 14. Underskab med 1 hylde
- 15. Underskab med 1 hylde i halv dybde
- TT. Tørretumbler
- VM. Vaskemaskine

Tilsætninger mod vægge samt friside iht. beskrivelsen.

Tegning er gældende for:

Bolig 8 og 11

NOTE:
Køkken kan findes ret- og spejlvendt

A	2023.09.04	Indretning bad ændret, alle garderober fjernet, døre fra entre til stue fjernet, se også rev.skyer	BJ
REV. KØKKEN 1, 2, 3	DATE	BESKRIVELSE	UDFØRT af:
<p>Gilleballehus</p> <ul style="list-style-type: none"> □ Det Ærøske Boligselskab Vestergade - 5960 Marstal ■ C&W Arkitekter 5700 Svendborg 62 21 47 20 □ ABC Rådgivende Ingeniører Højbovej 1C, 1. sal, 8600 Silkeborg □ UBBE Rådgivende Ingeniører ApS Garmestervej 16b, 8600 Silkeborg 			<p>SAG NR.: 20028</p> <p>MÅL: As indicated</p> <p>TEGN NR.: 3.504</p> <p>UDG.: A</p>
EMNE: Køkkentype 5	DATO: 2022-09-30	REV. DATO: 2023.09.04	GODKENDT AF.: MMY

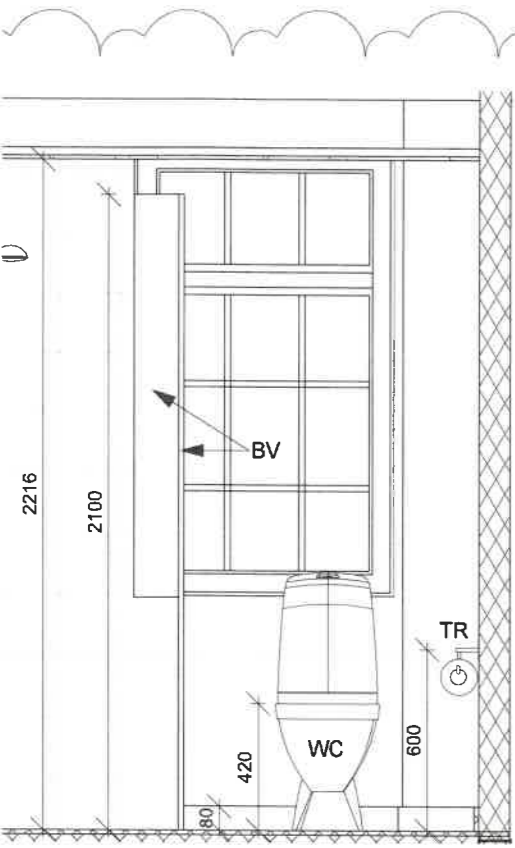

de 5 - a

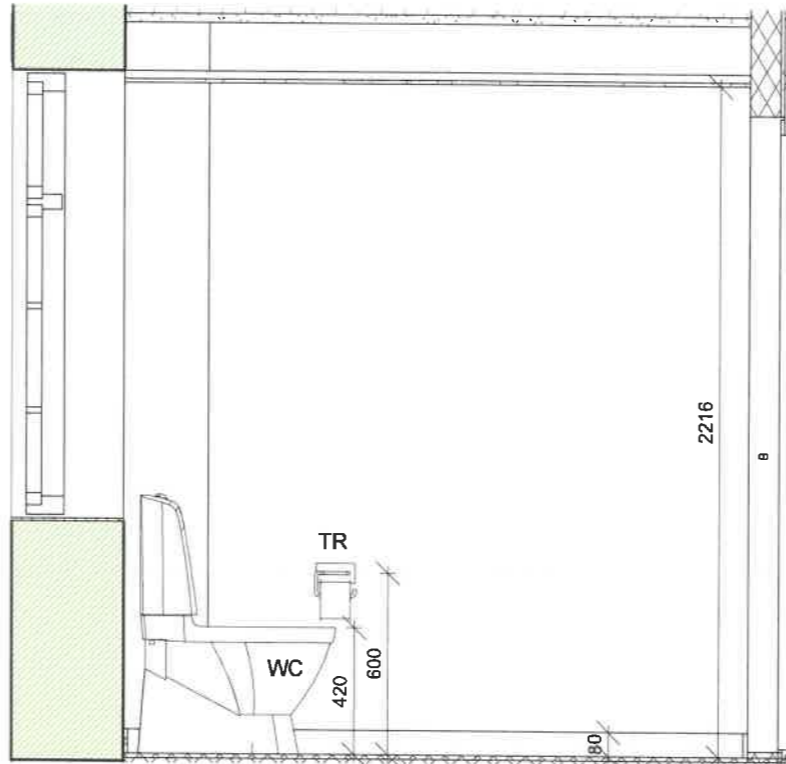

Badtype 5 - b

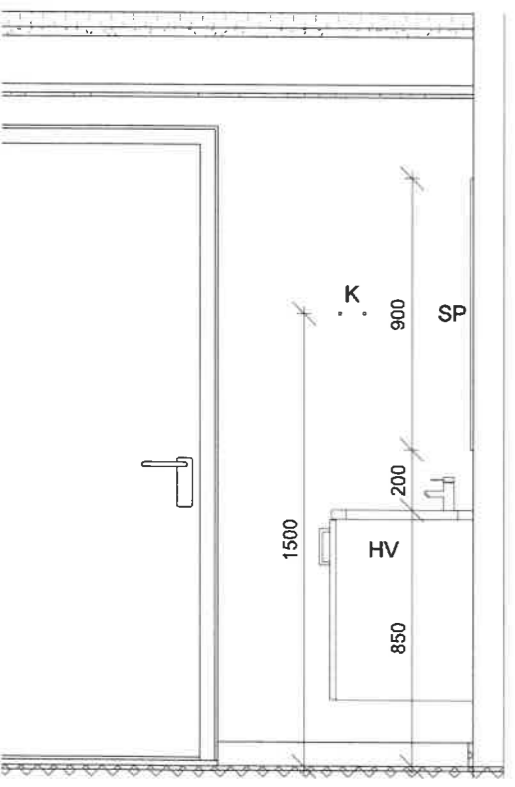

de 5 - c

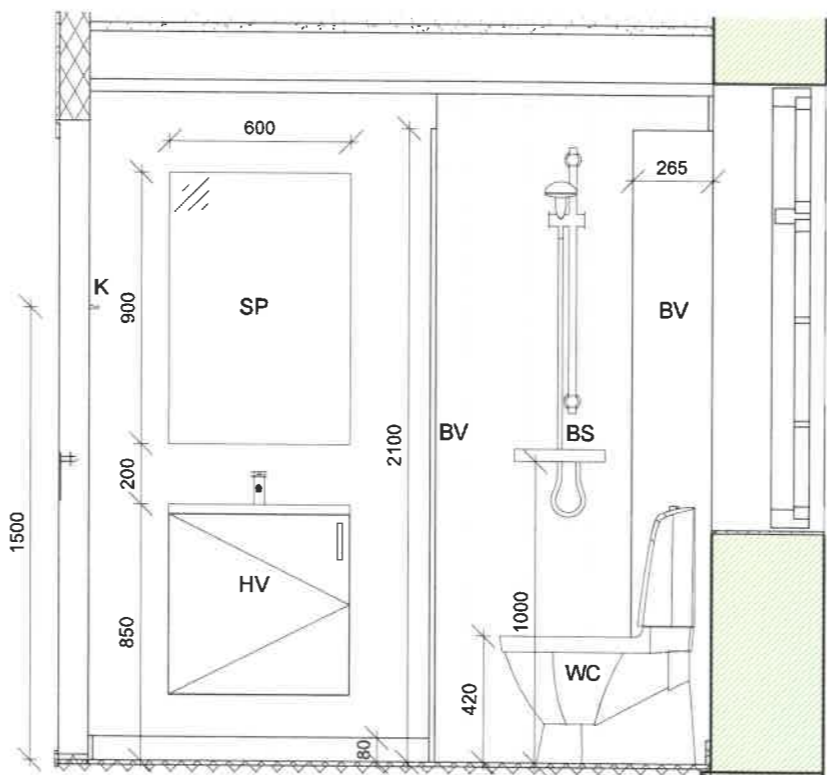

Badtype 5 - d

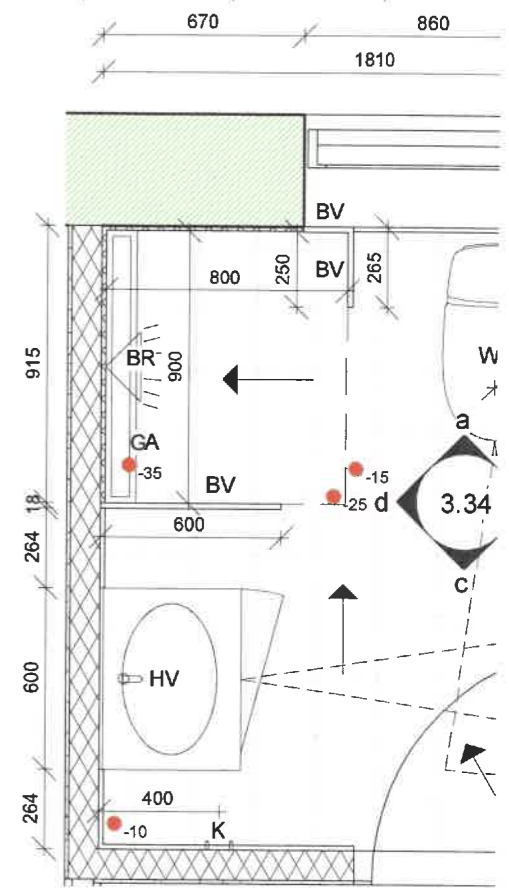

0- Stue - Boligtpe 8-11 - Badtype

- Signaturforklaring:**
- BR Bruser
 - GA Gulvfløb
 - BV Glas brusevæg
 - HV Håndvask
 - K Knager
 - SP Spejl
 - WC Toilet
 - TR Toiletrulleholder
 - TT Tørretumbler
 - VM Vaskemaskine
- Fald:**
- Fald mod bruseniche
 - Samlet fald fra omkringliggende rum
 - Relativ kote, angivet i meter
 - ➔ Angiver fald mod rum
 - Plads foran håndvask

REV:	DATO:	BESKRIVELSE
B	2023.09.04	Indretning bad ændret, alle garderober
A	2023.02.22	Iht. Revisions sky

Gilleballehus

- Det Ærøske Boligselskab
Vestergade - 5960 Marstal
- C&W Arkitekter
5700 Svendborg 62 21 47 20
- ABC Rådgivende Ingeniører
Højbovej 1C, 1. sal, 8600 Silkeborg
- UBBE Rådgivende Ingeniører ApS
Glarmestervej 16b, 8600 Silkeborg

EMNE: Badtype 5	
DATO: 2022-09-30	REV. DATO: 2023.09.04
TEGNET AF: LAO	KONTROL AF: MAO GODKEND