

Signaturforklaring - Bygningsdele	
Typenr.	Beskrivelse - opbygning
213.02	370 mm Udmuring af vindues huller - 108 mm teglsten - 145 mm mineraluld kl. 34 - 108 mm teglsten - 10 mm puds
219.07	Eksist. ydervæg Bygnign B - 108 mm tegl - 140 mm luft - 108 mm tegl - 10 mm puds
224.03	120 mm indevæg gips - Badeværelse - 2 x 12,5 mm vådrumsgipsplade - 70 mm c-profil c/c 450 mm - Udfyldt med 70 mm mineraluld kl. 37 - 2 x 12,5 mm gipsplade
224.05	145 mm indevæg gips - dørhul bad - 2 x 12,5 mm gipsplade - 95 mm c-profil c/c 450 mm - Udfyldt med 95 mm mineraluld kl. 37 - 2 x 12,5 mm gipsplade
229.14	145 mm eksist. indiv. letvæg med en side mod bad
311.01	Hoveddør 10x21M
311.02	Terrassedør 9x21M
312.02	Vindue 6x6M
312.08	Vindue med sprosser 8x15M
318.01	Sålbænk - Zink plade med opbukkede ender og bagkant - Ventileret skillelag - Plant underlag i kalkcementmørtel KC35/65/650
318.02	Vinduesplade - 23 mm hvid laminatplade
321.06	9 x 21M - Massiv dør
328.01	Brusevæg - glas
332.02	Laminat - På eksist. lecadæk/bjælkelag/terrendæk - 9,5 mm laminat - 2 mm lydtyg - Afretningslag
333.01	Gulvlem - 901 x 924 mm EI 60 - Der ligger trægulv i toppen af lemmen.
334.01	15 mm gulv i badeværelse - 15 mm klinke

Note:
 Entreprenør skal efterkontrollere mål
 Ubenævnte mål er i enheden millimeter
 Supplerende specifikationer omkring materialer
 og produkter er anført i beskrivelsen

SIGNATUR - PLANER - BOLIGPLAN

- XXX.XX Eksisterende bygningsdele
- BH Klassifikation/type nr.:
- XX Brysningshøjde nye vinduer
- XX Type af bad og køkken

Signaturforklaring overflade boks

- Løfter**
- L-01 351.02 - Gipsplank fritspændende loft - spartling og malerbehandling
 - L-02 353.01 - Gipsplade - lydbøjleloft - spartling og malerbehandling
 - L-03 351.01 - Gipsplank nedhængt loft - spartling og malerbehandling
 - L-04 353.04 - Brandgips, direkte monteret
 - L-05 353.02 - Brandgips, direkte monteret - træbeton direkte monteret
 - L-06 Ekst. loft. gipslofter - afrensning og malerbehandling
- Vægbehandling**
- V-01 Vægfliser i vådzone v. brus. MK-godkendt vådrumsbehandling og malerbehandling
 - V-02 Spartling til plan flade, filt og malerbehandling
- Gulvtyper**
- G-01 332.02 - Laminat, svømmende - på underlag
 - G-02 334.01 - Gulvfliser på afretningslag, MK-godkendt vådrumsbehandling.
 - G-03 332.03 - Linoleumgulvbelægning incl. spartling
 - G-04 Godkendt brandlukning i skakt i etagedæk iht. detalje
 - G-05 332.01 - Laminat, svømmende - på fibergips

B	2023.09.04	Indretning bad ændret, alle garderober fjernet, døre fra entre til stue fjernet, se også rev.skyer	BJ
A	2023.02.28	Revision iht. tegning	LAO
REV:	DATO:	BESKRIVELSE	UDFØRT af:
Gilleballehus			Hovedprojekt
	Det Ærøske Boligselskab	Vestergade - 5960 Marstal	
	C&W Arkitekter	5700 Svendborg 62 21 47 20	
	ABC Rådgivende Ingeniører	Højbovej 1C, 1. sal, 8600 Silkeborg	
	Ubbe Rådgivende Ingeniører ApS	Garmestervej 16b, 8600 Silkeborg	SAG NR.: 20028
EMNE: Boligtype 6			MÅL: 1 : 50
DATO: 2022-09-30	REV. DATO: 2023.09.04		TEGN NR.: 3.05
TEGNET AF: LAO	KONTROL AF: MAO	GODKENDT AF: MMY	UDG.: B

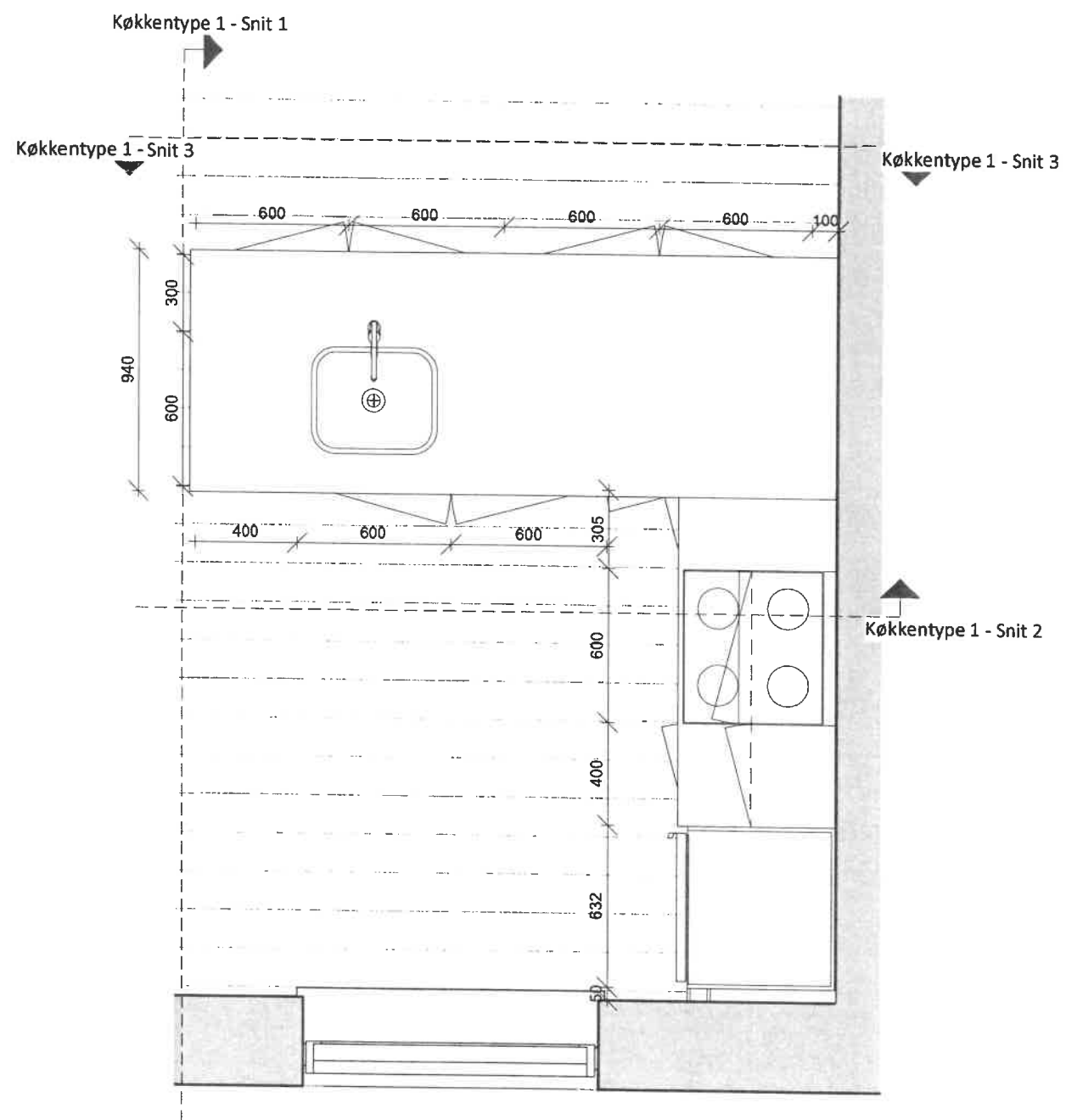

0- Stue - Boligtype 1- 2 - 3 - 6 - Køkkentype 1
1 : 25

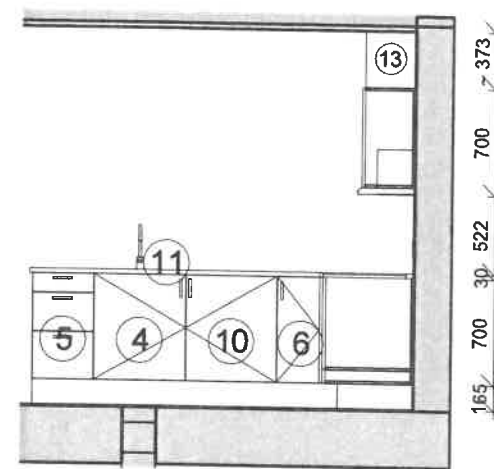

Køkkentype 1 - Snit 2
1 : 50

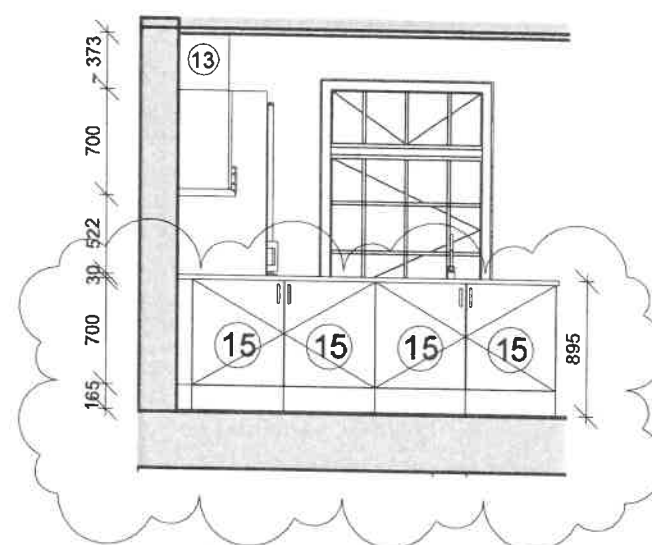

Køkkentype 1 - Snit 3
1 : 50

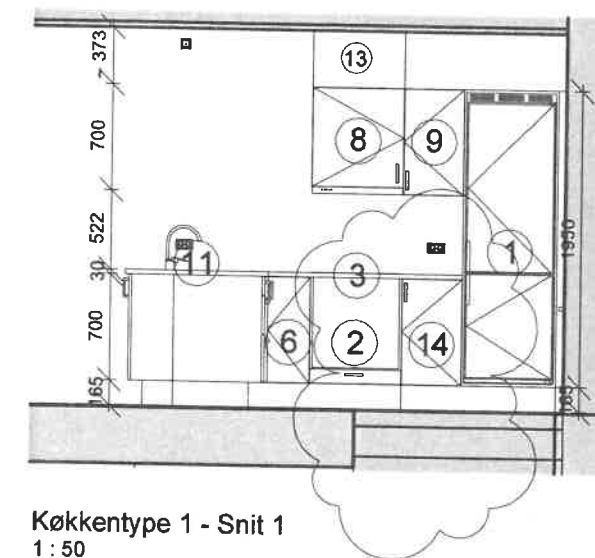

Køkkentype 1 - Snit 1
1 : 50

Signaturforklaring køkken:

- 1. Indbygningsskab til køle/fryseskab
- 2. Indbygningsskab til ovn med skuffe
- 3. Kogeplade
- 4. Vaskeskab
- 5. Underskab med 3 skuffer
- 6. Vinkelskab
- 7. Hjørneskab med blændside
- 8. Emhætteskab med krydderihylde
- 9. Overskab med 3 hylder
- 10. Forberedt for opvaskemaskine
- 11. Bordplade
- 12. Højskab
- 13. Inddækning over skab for ventilation
- 14. Underskab med 1 hylde
- 15. Underskab med 1 hylde i halv dybde
- TT. Tørretumbler
- VM. Vaskemaskine

Tilsætninger mod vægge samt friside iht. beskrivelsen.

Tegning er gældende for:

Bolig 1,2,3 og 6

NOTE:
Køkken kan findes ret- og spejlvendt

A	2023.09.04	Indretning bad ændret, alle garderobeskabe fjernet, døre fra entre til stue fjernet, se også rev.skyer	BJ
REV:	DATO:	BESKRIVELSE	UDFØRT af:
Gilleballehus			
□		Det Ærøske Boligselskab Vestergade - 5960 Marstal	
■		C&W Arkitekter 5700 Svendborg 62 21 47 20	
□		ABC Rådgivende Ingeniører Højbovej 1C, 1. sal, 8600 Silkeborg	
□		Ubbe Rådgivende Ingeniører ApS Glamestervej 16b, 8600 Silkeborg	
EMNE:	Køkkentype 1	SAG NR.:	20028
DATO:	2022-09-30	REV. DATO:	2023.09.04
TEGNET AF:	LAO	KONTROL AF.:	MAO
		GODKENDT AF.:	MMY
		MÅL:	As indicated
		TEGN NR.:	3.500
		UDG.:	A

Hovedprojekt

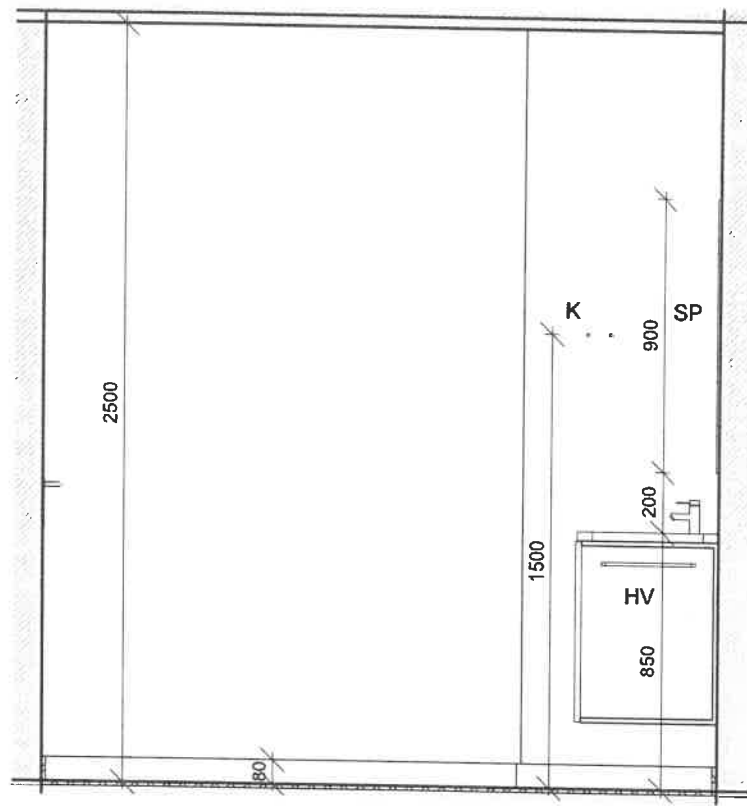
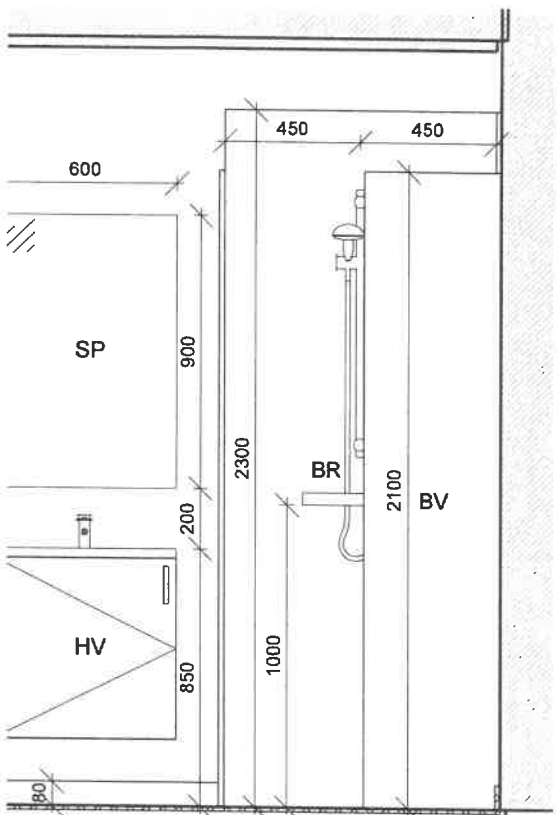

Badtype 3 - a

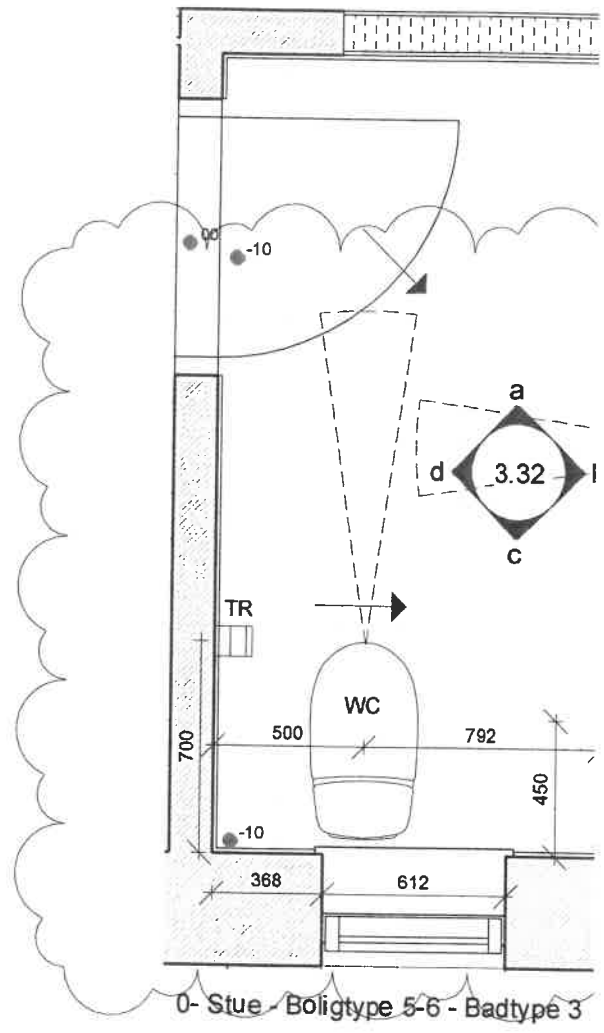

0- Stue - Boligtype 5-6 - Badtype 3

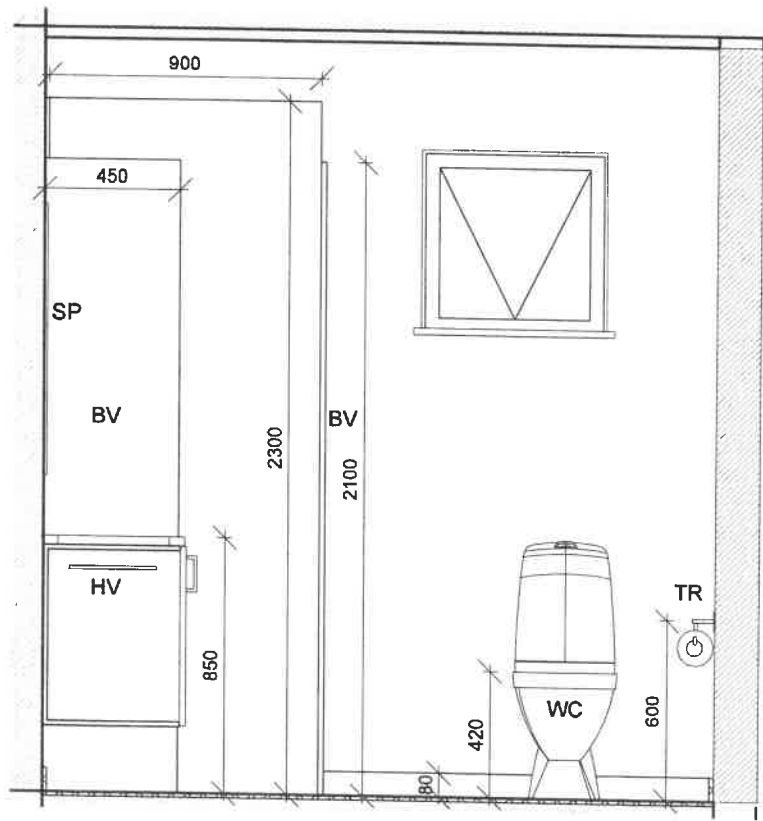
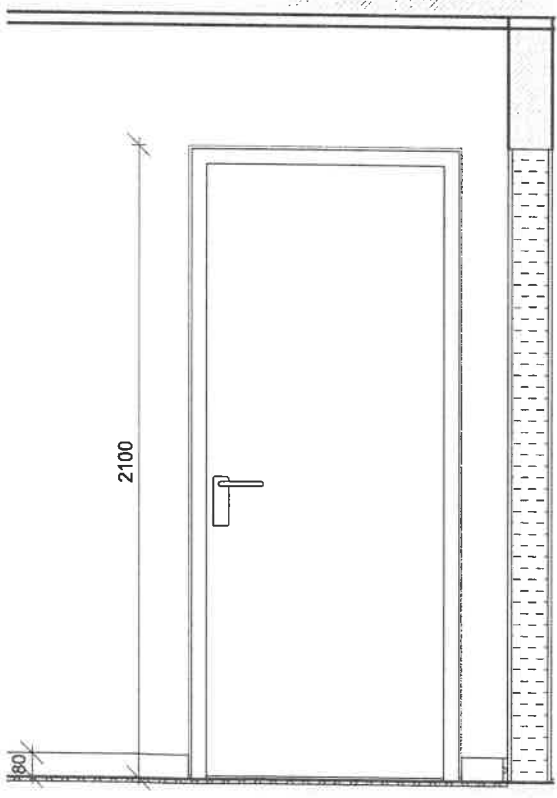

Badtype 3 - c

Signaturforklaring:

- BR Bruser
- GA Gulv afløb
- BV Glas brusevæg
- HV Håndvask
- K Knager
- SP Spejl
- WC Toilet
- TR Toiletrulleholder
- TT Tørretumbler
- VM Vaskemaskine

Fald:

- Fald mod bruseniche
- Samlet fald fra omkringliggende
- Relativ kote, angivet
- Angiver fald mod
- Plads foran håndvask
- 1100

A	2023.09.04	Indretning bad ændret, alle garderober skabt
REV:	DATO:	BESKRIVELSE
Gilleballehus		
<input type="checkbox"/>		Det Ærøske Boligselskab Vestergade - 5960 Marstal
<input checked="" type="checkbox"/>		C&W Arkitekter 5700 Svendborg 62 21 47 20
<input type="checkbox"/>		ABC Rådgivende Ingeniører Højbovej 1C, 1. sal, 8600 Silkeborg
<input type="checkbox"/>		Ubbe Rådgivende Ingeniører ApS Glarmestervej 16b, 8600 Silkeborg
EMNE: Badtype 3		
DATO: 2022-09-30		REV. DATO: 2023.09.04
TEGNET AF: LAO		KONTROL AF: MAO GODKEND