

Signaturforklaring - Bygningsdele	
Typenr.	Beskrivelse - opbygning
213.02	370 mm Udmuring af vindues huller - 108 mm teglsten - 145 mm mineraluld kl. 34 - 108 mm teglsten - 10 mm puds
219.07	Eksist. ydervæg Bygnign B - 108 mm tegl - 140 mm luft - 108 mm tegl - 10 mm puds
224.01	120 mm indervæg gips - 2 x 12,5 mm gipsplade - 70 mm c-profil c/c 450 mm - Udfyldt med 70 mm mineraluld kl. 37 - 2 x 12,5 mm gipsplade
224.03	120 mm indevæg gips - Badeværelse - 2 x 12,5 mm vådrumsgipsplade - 70 mm c-profil c/c 450 mm - Udfyldt med 70 mm mineraluld kl. 37 - 2 x 12,5 mm gipsplade
224.05	145 mm indervæg gips - dørhul bad - 2 x 12,5 mm gipsplade - 95 mm c-profil c/c 450 mm - Udfyldt med 95 mm mineraluld kl. 37 - 2 x 12,5 mm gipsplade
224.06	145 mm indervæg gips - dørhul - 2 x 12,5 mm gipsplade - 95 mm C-Profil C/C 450 mm - Udfyldt med 95 mm mineraluld kl. 37 - 2 x 12,5 mm gipsplade
229.08	250 mm eksist. indiv. tungvæg
229.14	145 mm eksist. indiv. letvæg med en side mod bad
311.01	Hoveddør 10x21M
311.02	Terrassedør 9x21M
312.02	Vindue 6x6M
312.08	Vindue med sprosser 8x15M
318.01	Sålbænk - Zink plade med opbukkede ender og bagkant - Ventileret skillelag - Plant underlag i kalkcømentmørtel KC35/65/650
318.02	Vinduesplade - 23 mm hvid laminatplade
321.06	9 x 21M - Massiv dør
332.02	Laminat - På eksist. lecadæk/bjælkelag/terrendæk - 9,5 mm laminat - 2 mm lyddyg - Afretningslag

Note:
Entreprenør skal efterkontrollere mål
Ubenævnte mål er i enheden millimeter
Supplerende specifikationer omkring materialer og produkter er anført i beskrivelsen

SIGNATUR - PLANER - BOLIGPLAN

- XXX.XX Eksisterende bygningsdele
- XXX.XX Klassifikation/type nr.:
- BH Brystningshøjde nye vinduer
- XX Type af bad og køkken

Signaturforklaring overflade boks

- Lofter**
- L-01 351.02 - Gipsplank fritspændende loft - spartling og malerbehandling
 - L-02 353.01 - Gipsplade - lydbøjeloft - spartling og malerbehandling
 - L-03 351.01 - Gipsplank nedhængt loft - spartling og malerbehandling
 - L-04 353.04 - Brandgips, direkte monteret
 - L-05 353.02 - Brandgips, direkte monteret - træbeton direkte monteret
 - L-06 Ekst. loft. gipslofter - afrensning og malerbehandling

- Vægbehandling**
- V-01 Vægfliser i vådzone v. brus. MK-godkendt vådrumsbehandling og malerbehandling
 - V-02 Spartling til plan flade, filt og malerbehandling

- Gulvtypen**
- G-01 332.02 - Laminat, svømmende - på underlag
 - G-02 334.01 - Gulvfliser på afretningslag, MK-godkendt vådrumsbehandling.
 - G-03 332.03 - Linoleumgulvbelægning incl. spartling
 - G-04 Godkendt brandlukning i skakt i etagedæk iht. detalje
 - G-05 332.01 - Laminat, svømmende - på fibergips

B	2023.09.04	Indretning bad ændret, alle garderober fjernet, døre fra entre til stue fjernet, se også rev.skyer	BJ
A	2023.02.28	Revision iht. tegning	LAO
REV:	DATO:	BESKRIVELSE	UDFØRT af:
Gilleballehus			
<input type="checkbox"/>		Det Ærøske Boligselskab Vestergade - 5960 Marstal	
<input checked="" type="checkbox"/>		C&W Arkitekter 5700 Svendborg 62 21 47 20	
<input type="checkbox"/>		ABC Rådgivende Ingeniører Højbovej 1C, 1. sal, 8600 Silkeborg	
<input type="checkbox"/>		Ubbe Rådgivende Ingeniører ApS Glamstervej 16b, 8600 Silkeborg	
EMNE:	Boligtype 5	SAG NR.:	20028
DATO:	2022-09-30	MÅL:	1 : 50
TEGNET AF:	LAO	REV. DATO:	2023.09.04
KONTROL AF:	MAO	GODKENDT AF:	MMY
			TEGN NR.:
			3.04
			UDG.:
			B

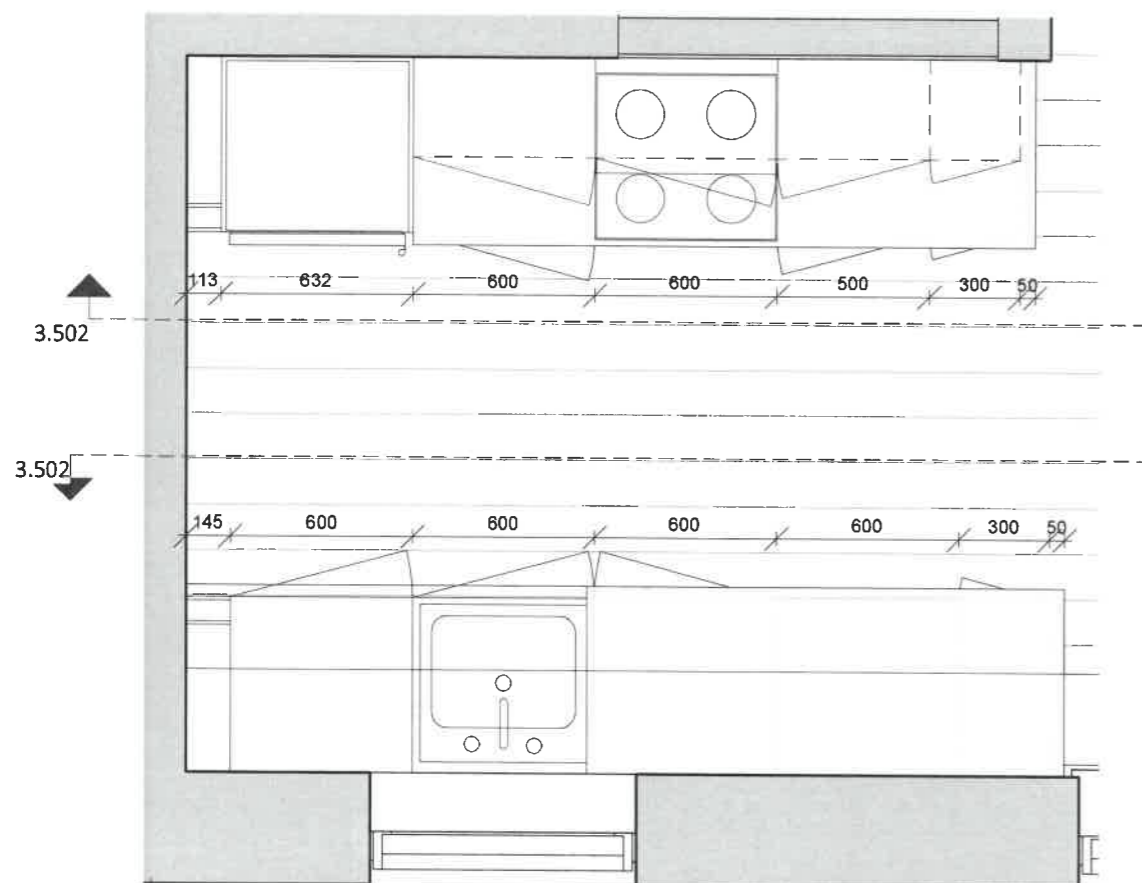

0- Stue - Boligtype 5 - Køkkentype 3
1 : 25

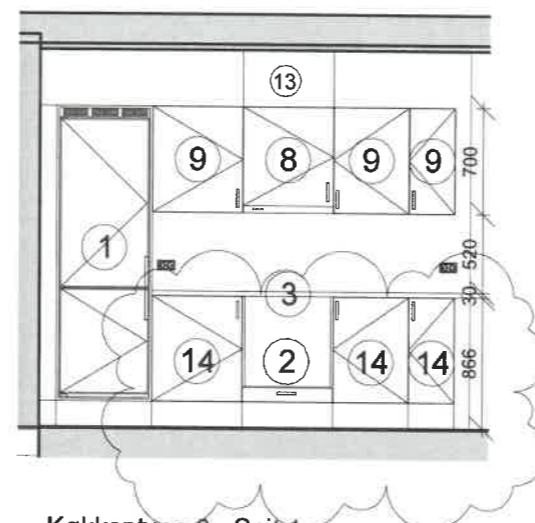

Køkkentype 3 - Snit 1
1 : 50

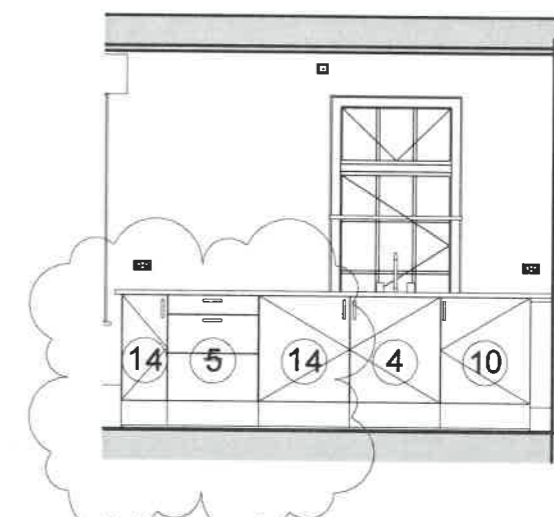

Køkkentype 3 - Snit 2
1 : 50

Signaturforklaring køkken:

1. Indbygningsskab til køle/fryseskab
2. Indbygnings til ovn med skuffe
3. Kogeplade
4. Vaskeskab
5. Underskab med 3 skuffer
6. Vinkelskab
7. Hjørneskab med blændside
8. Emhætteskab med krydderihylde
9. Overskab med 3 hylde
10. Forberedt for opvaskemaskine
11. Bordplade
12. Højskab
13. Inddækning over skab for ventilation
14. Underskab med 1 hylde
15. Underskab med 1 hylde i halv dybde
- TT. Tørretumbler
- VM. Vaskemaskine

Tilsætninger mod vægge samt frisiside iht. beskrivelsen.

Tegning er gældende for:





Bolig 5

NOTE:

Køkken kan findes ret- og spejlvendt

REV:	DATO:	BESKRIVELSE	UDFØRT af:
A	2023.09.04	Indretning bad ændret, alle garderobeskabe fjernet, døre fra entre til stue fjernet, se også rev.skyer	BJ

Gilleballehus **Hovedprojekt**

<ul style="list-style-type: none"> □  Det Ærøske Boligselskab Vestergade - 5960 Mørstal ■  C&W Arkitekter 5700 Svendborg 62 21 47 20 □  ABC Rådgivende Ingeniører Højbovej 1C, 1. sal, 8600 Silkeborg □  UBBE Rådgivende Ingeniører ApS Glarmestervej 16b, 8600 Silkeborg 	SAG NR.: 20028 MÅL: As indicated
EMNE: Køkkentype 3	
DATO: 2022-09-30	REV. DATO: 2023.09.04
TEGNET AF: LAO	KONTROL AF: MAO
	GODKENDT AF: MMY
	TEGN NR.: 3.502
	UDG.: A

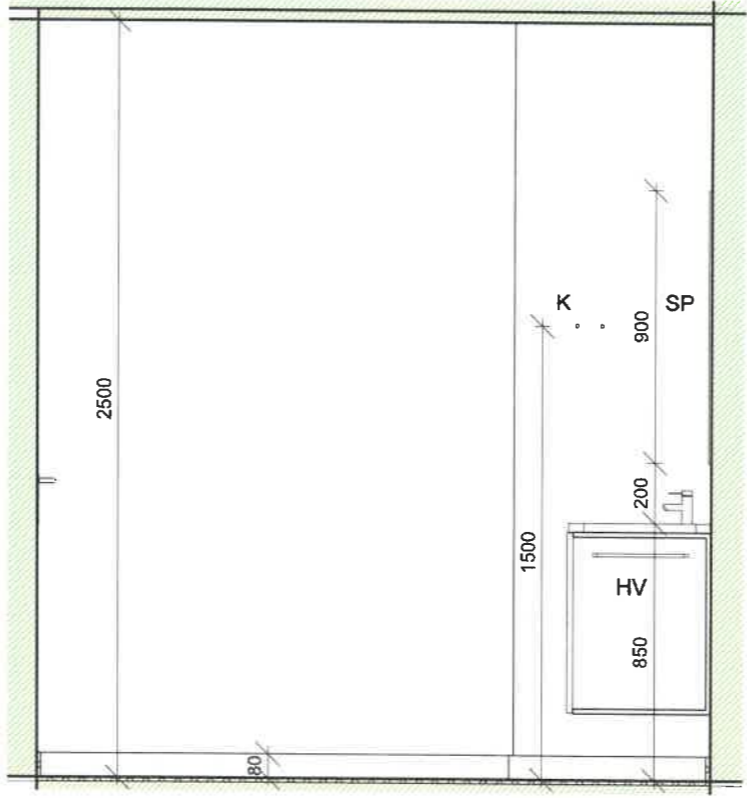
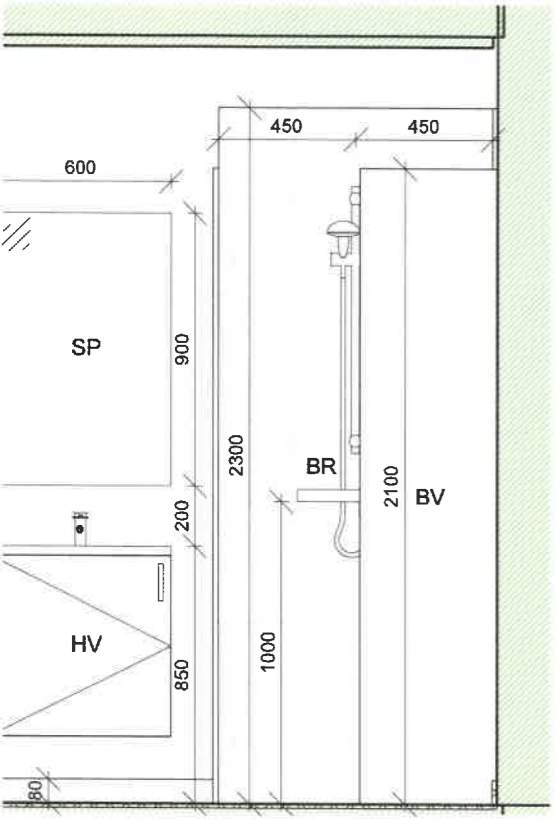

Badtype 3 - a

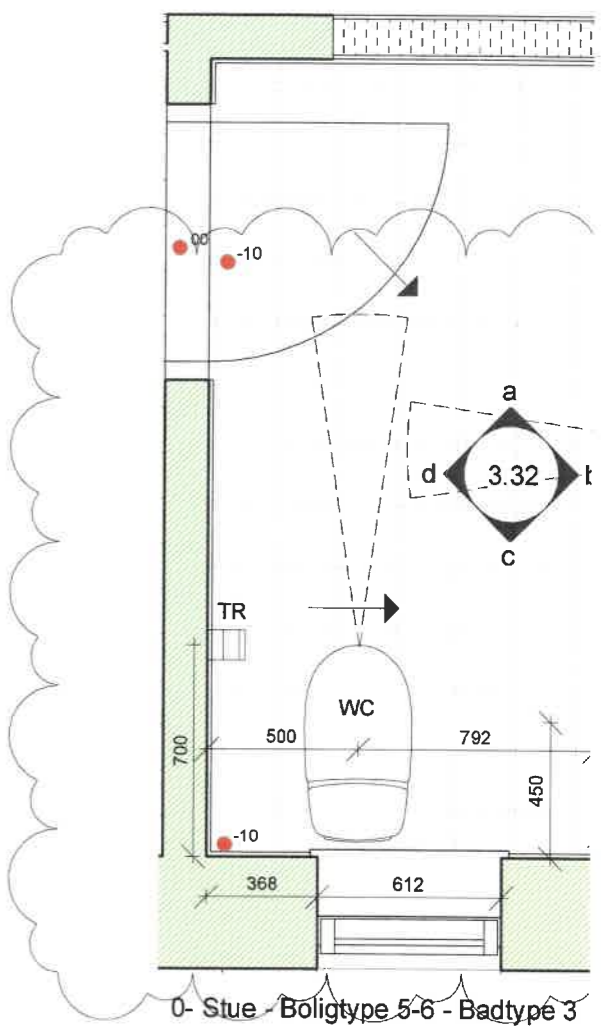

0- Stue - Boligtype 5-6 - Badtype 3

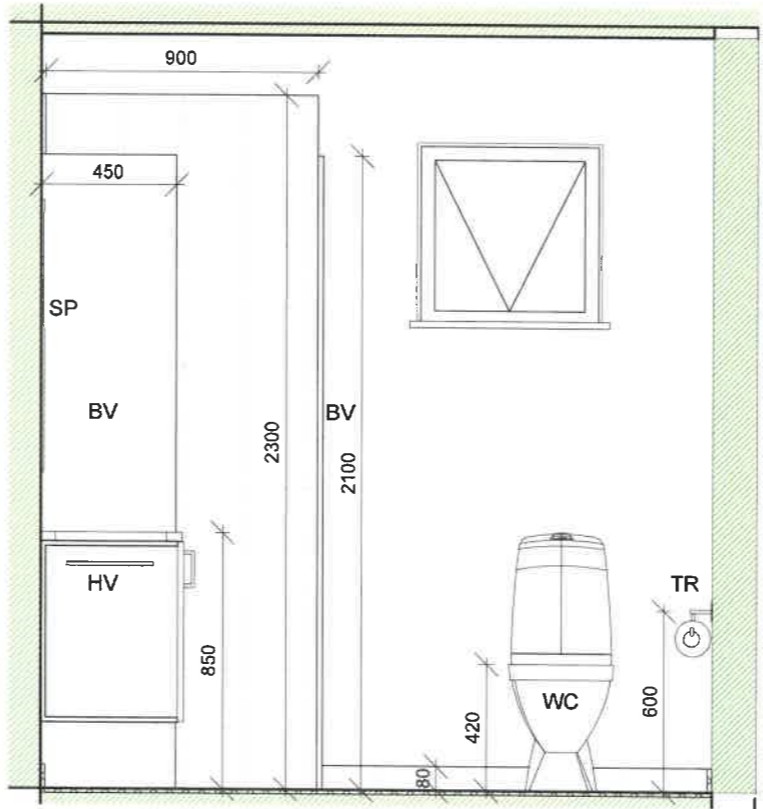
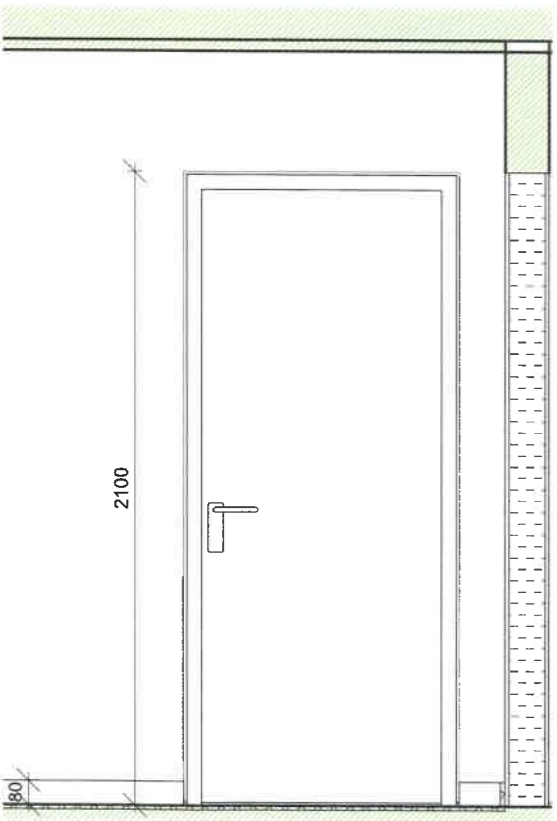

Badtype 3 - c

- Signaturforklaring:**
- BR Bruser
 - GA Gulvfløb
 - BV Glas brusevæg
 - HV Håndvask
 - K Knager
 - SP Spejl
 - WC Toilet
 - TR Toiletrulleholder
 - TT Tørretumbler
 - VM Vaskemaskine
- Fald:**
- Fald mod bruseniche
 - Samlet fald fra omkringliggende
 - Relativ kote, angives
 - Angiver fald mod
 - Plads foran håndvask

REV:	DATO:	BESKRIVELSE
A	2023.09.04	Indretning bad ændret, alle garderobeskabe

Gilleballehus

- Det Ærøske Boligselskab
Vestergade - 5960 Marstal
- C&W Arkitekter
5700 Svendborg 62 21 47 20
- ABC Rådgivende Ingeniører
Højbovej 1C, 1. sal, 8600 Silkeborg
- Ubbe Rådgivende Ingeniører ApS
Glarmestervej 16b, 8600 Silkeborg

EMNE: Badtype 3

DATO:	REV. DATO:
2022-09-30	2023.09.04

TEGNET AF: LAO KONTROL AF.: MAO GODKEND