

Signaturforklaring - Bygningdele	
Typenr.	Beskrivelse - opbygning
213.01	350 mm Udmuring af dør og vindues huller - 108 mm teglsten - 29 mm luft - 95 mm mineraluld kl. 37 - 108 mm teglsten - 10 mm puds
219.06	Eksis ydervæg bygning C - 108 mm teglsten - 20 mm luft - 120 mm mineraluld - 108 mm teglsten - 10 mm puds
224.01	120 mm indervæg gips - 2 x 12,5 mm gipsplade - 70 mm c-profil c/c 450 mm - Udfyldt med 70 mm mineraluld kl. 37 - 2 x 12,5 mm gipsplade
224.03	120 mm indervæg gips - Badeværelse - 2 x 12,5 mm vådrumsgipsplade - 70 mm c-profil c/c 450 mm - Udfyldt med 70 mm mineraluld kl. 37 - 2 x 12,5 mm gipsplade
224.05	145 mm indervæg gips - dørhul bad - 2 x 12,5 mm gipsplade - 95 mm c-profil c/c 450 mm - Udfyldt med 95 mm mineraluld kl. 37 - 2 x 12,5 mm gipsplade
229.08	250 mm eksist. indv. tungvæg
229.14	145 mm eksist. indv. letvæg med en side mod bad
311.01	Hoveddør 10x21M
311.04	Terrassedør 11x21M
312.02	Vindue 6x6M
312.09	Vindue med sprosser 11x15M
318.01	Sålbænk - Zink plade med opbukkede ender og bagkant - Ventileret skillelag - Plant underlag i kalkcementmørtel KC35/65/650
318.02	Vinduesplade - 23 mm hvid laminatplade
321.06	9 x 21M - Massiv dør

**Note:**  
 Entreprenør skal efterkontrollere mål  
 Ubenævnte mål er i enheden millimeter  
 Supplerende specifikationer omkring materialer  
 og produkter er anført i beskrivelsen

SIGNATUR - PLANER - BOLIGPLAN

- XXX.XX Eksisterende bygningsdele
- XXX.XX Klassifikation/type nr.:
- BH Brytningshøjde nye vinduer
- XX Type af bad og køkken

Signaturforklaring overflade boks

- Lofter**
- L-01 351.02 - Gipsplank fritspændende loft - spartling og malerbehandling
  - L-02 353.01 - Gipsplade - lydbøjleloft - spartling og malerbehandling
  - L-03 351.01 - Gipsplank nedhængt loft - spartling og malerbehandling
  - L-04 353.04 - Brandgips, direkte monteret
  - L-05 353.02 - Brandgips, direkte monteret - træbeton direkte monteret
  - L-06 Ekst. loft. gipslofter - afrensning og malerbehandling
- Vægbehandling**
- V-01 Vægfliser i vådzone v. brus. MK-godkendt vådrumsbehandling og malerbehandling
  - V-02 Spartling til plan flade, filt og malerbehandling
- Gulvtyper**
- G-01 332.02 - Laminat, svømmende - på underlag
  - G-02 334.01 - Gulvfliser på afretningslag, MK-godkendt vådrumsbehandling.
  - G-03 332.03 - Linoelegulvbelægning incl. spartling
  - G-04 Godkendt brandlukning i skakt i etagedæk iht. detalje
  - G-05 332.01 - Laminat, svømmende - på fibergips

B	2023.09.04	Indretning bad ændret, alle garderober fjernet, døre fra entre til stue fjernet, se også rev.skyer	BJ
A	2023.02.28	Revision iht. tegning	LAO
REV:	DATO:	BESKRIVELSE	UDFØRT af:
<b>Gilleballehus</b>			<b>Hovedprojekt</b>
<input type="checkbox"/>		Det Ærøske Boligselskab Vestergade - 5960 Marstal	
<input checked="" type="checkbox"/>		C&W Arkitekter 5700 Svendborg 62 21 47 20	
<input type="checkbox"/>		ABC Rådgivende Ingeniører Højbovej 1C, 1. sal, 8600 Silkeborg	
<input type="checkbox"/>		Ubbe Rådgivende Ingeniører ApS Glarmestervej 16b, 8600 Silkeborg	SAG NR.: 20028
EMNE:	Boligtype 3		MÅL: 1 : 50
DATO:	2022-09-30	REV. DATO: 2023.09.04	TEGN NR.: 3.02
TEGNET AF:	LAO	KONTROL AF.: MAO	GODKENDT AF.: MMY
			UDG.: B

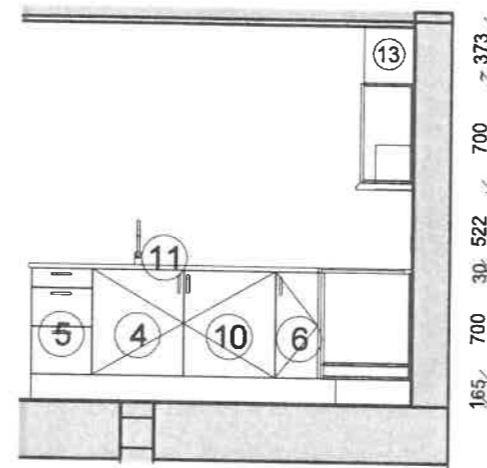
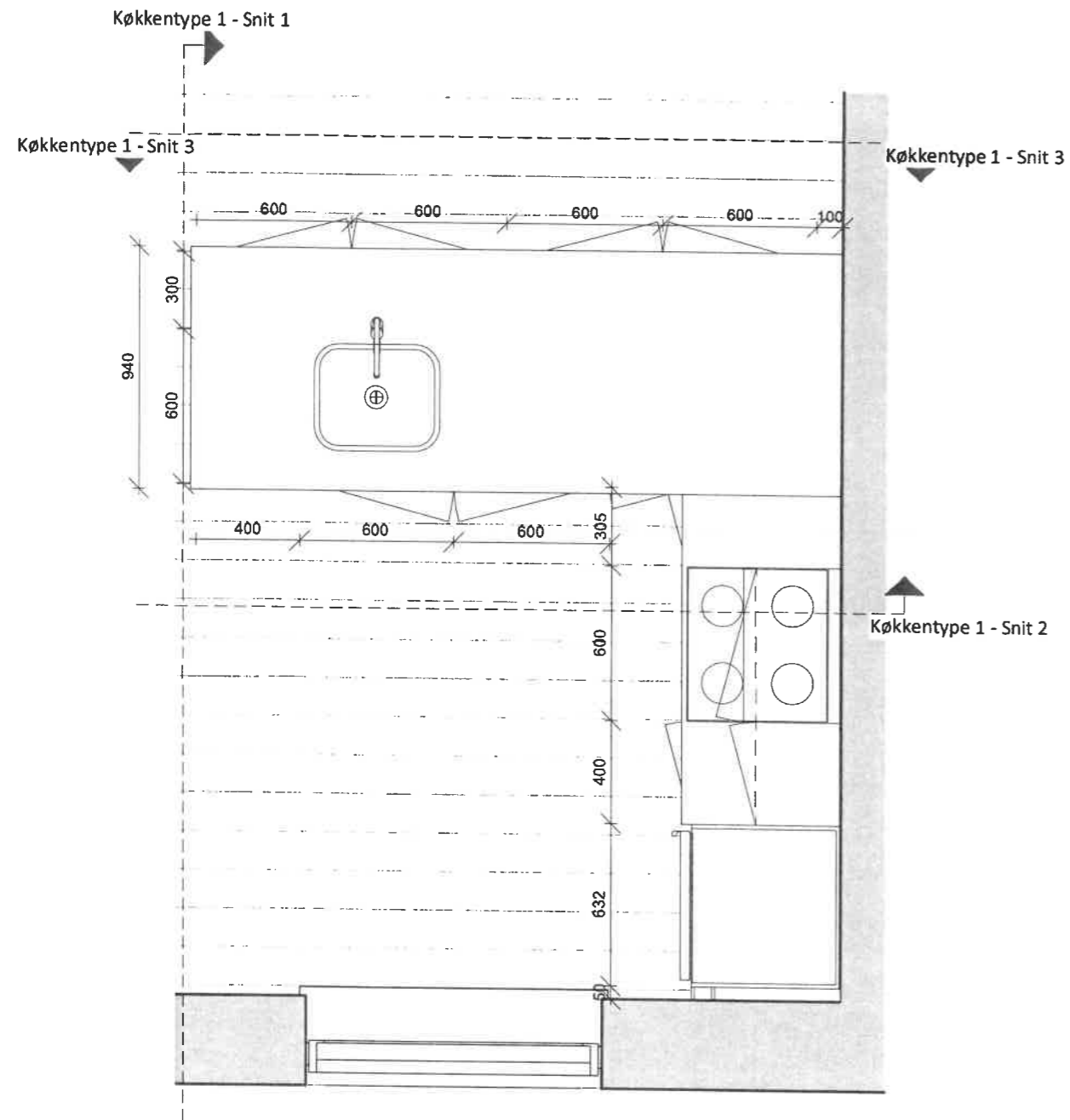

Køkkentype 1 - Snit 2  
1 : 50

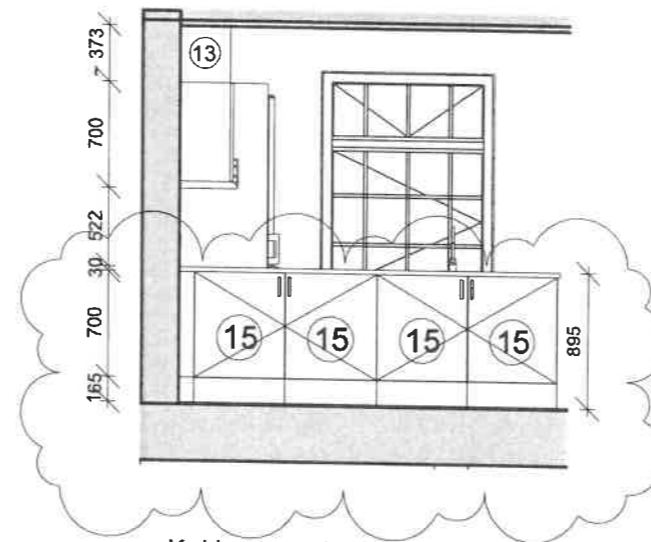

Køkkentype 1 - Snit 3  
1 : 50

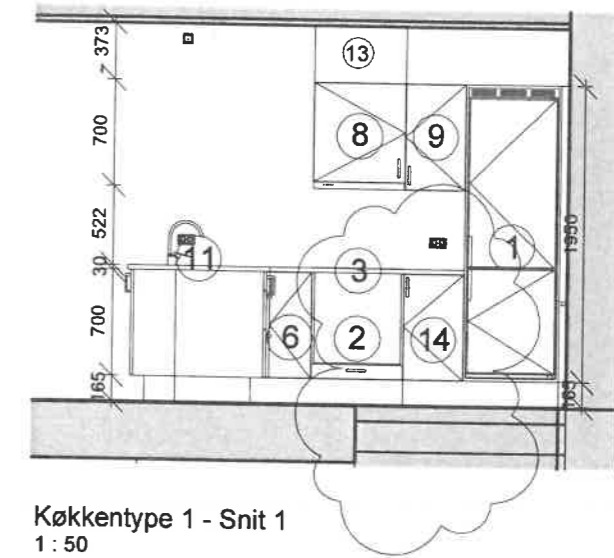

Køkkentype 1 - Snit 1  
1 : 50

**Signaturforklaring køkken:**

- 1. Indbygningsskab til køle/fryseskab
- 2. Indbygning til ovn med skuffe
- 3. Kogeplade
- 4. Vaskeskab
- 5. Underskab med 3 skuffer
- 6. Vinkelskab
- 7. Hjørneskab med blændside
- 8. Emhætteskab med krydderihylde
- 9. Overskab med 3 hylder
- 10. Forberedt for opvaskemaskine
- 11. Bordplade
- 12. Højskab
- 13. Inddækning over skab for ventilation
- 14. Underskab med 1 hylde
- 15. Underskab med 1 hylde i halv dybde
- TT. Tørretumbler
- VM. Vaskemaskine

Tilsætninger mod vægge samt fraside iht. beskrivelsen.

**Tegning er gældende for:**

Bolig 1,2,3 og 6

0- Stue - Boligtype 1- 2 - 3 - 6 - Køkkentype 1  
1 : 25

NOTE:  
Køkken kan findes ret- og spejlvendt

A	2023.09.04	Indretning bad ændret, alle garderober fjernet, døre fra entre til stue fjernet, se også rev.skyer	BJ
REV:	DATO:	BESKRIVELSE	UDFØRT af:
<b>Gilleballehus</b>			<b>Hovedprojekt</b>
	Det Ærøske Boligselskab Vestergade - 5960 Marstal		
	C&W Arkitekter 5700 Svendborg 62 21 47 20		
	ABC Rådgivende Ingeniører Højbovej 1C, 1. sal, 8600 Silkeborg		
	Ubbe Rådgivende Ingeniører ApS Glarmestervej 16b, 8600 Silkeborg		
EMNE: Køkkentype 1	SAG NR.: 20028		MÅL: As Indicated
DATO: 2022-09-30	REV. DATO: 2023.09.04	TEGN NR.: 3.500	UDG.: A
TEGNET AF: LAO	KONTROL AF: MAO	GODKENDT AF: MMY	

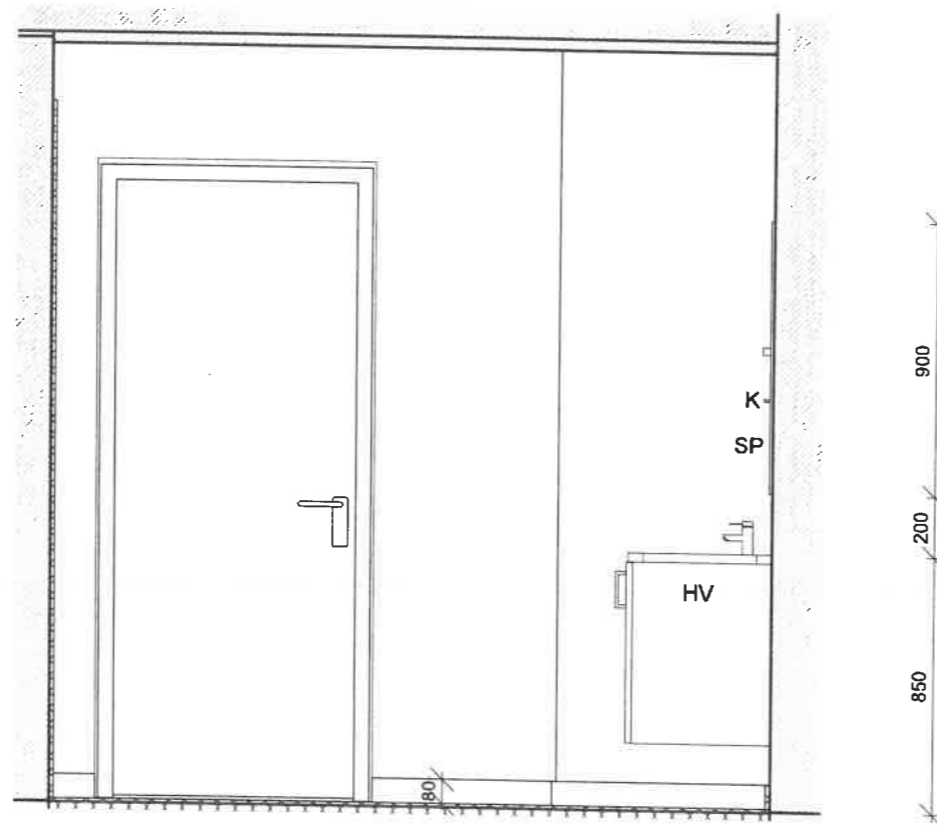
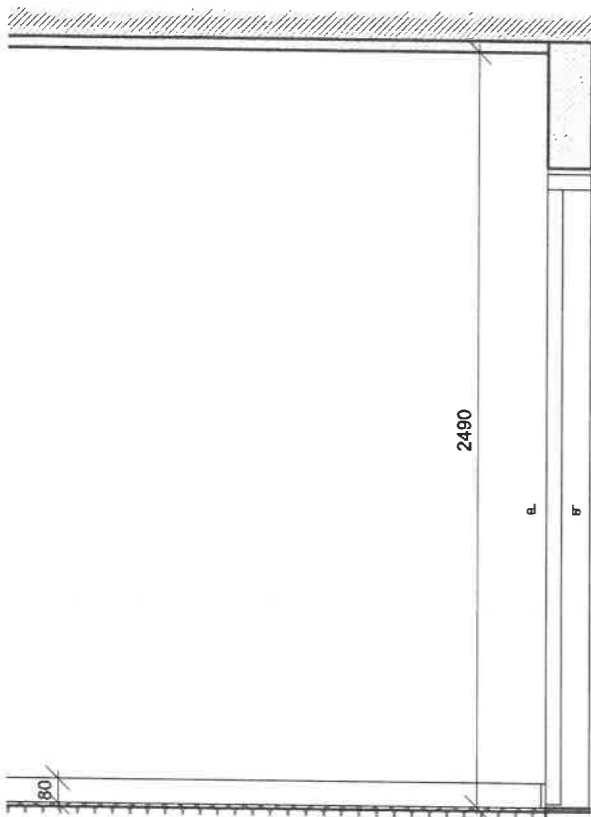

Badtype 1 - b

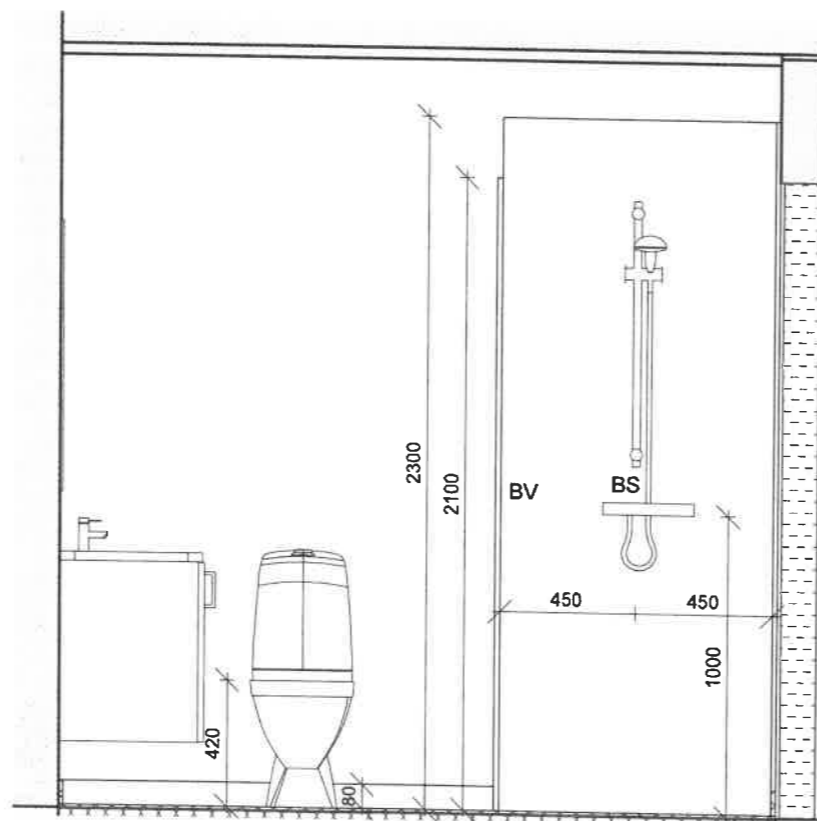
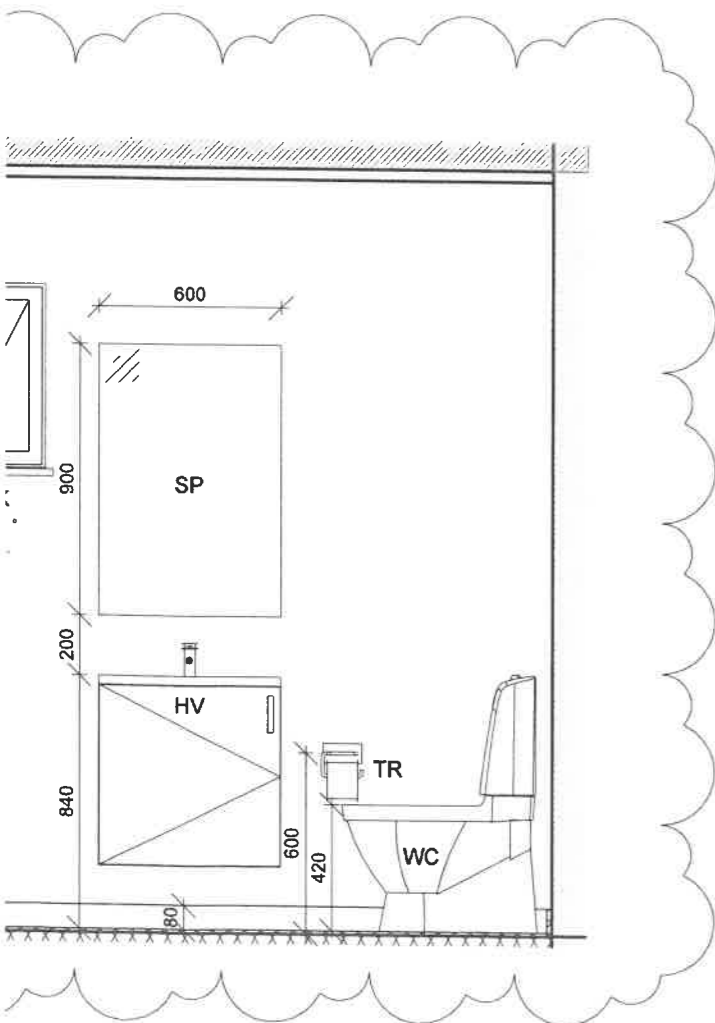
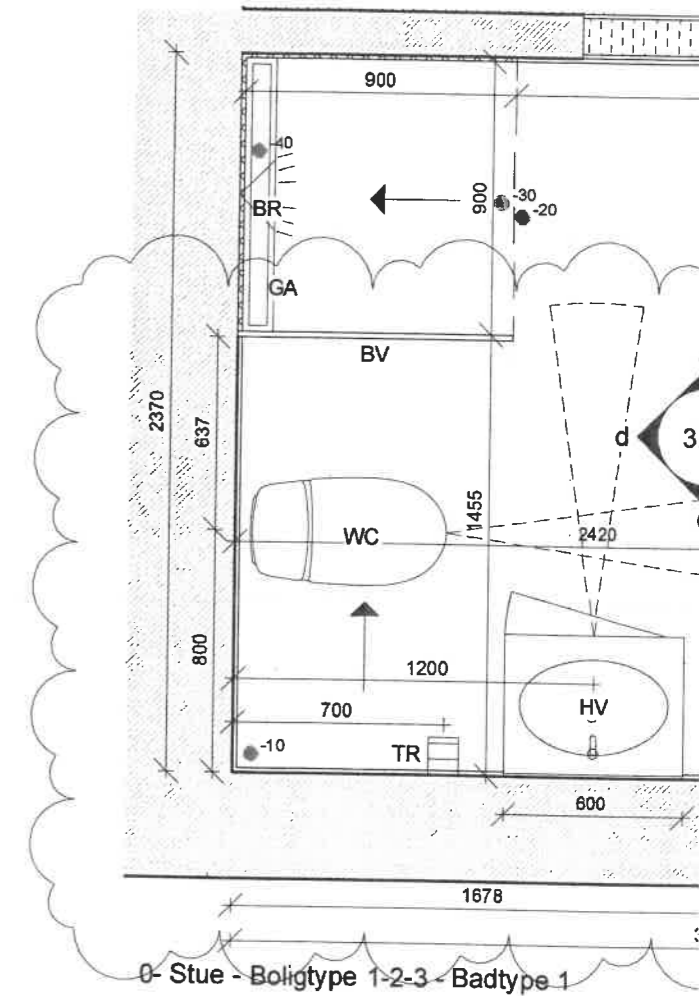

Badtype 1 - d

**Signaturforklaring:**

- BR Bruser
- GA Gulv afløb
- BV Glas brusevæg
- HV Håndvask
- K Knager
- SP Spejl
- WC Toilet
- TR Toiletrulleholder
- TT Tørretumbler
- VM Vaskemaskine

**Fald:**

- Fald mod bruseniche
- Samlet fald fra omkringliggende
- Relativ kote, avgi
- Angiver fald mod
- Plads foran hånd



REV	DATO	BESKRIVELSE
A	2023.09.04	Indretning bad ændret, alle garderober skab

**Gilleballehus**

- Det Ærøske Boligselskab  
Vestergade - 5960 Marstal
- C&W Arkitekter  
5700 Svendborg 62 21 47 20
- ABC Rådgivende Ingeniører  
Højbovej 1C, 1. sal, 8600 Silkeborg
- UBBE  
Ubbe Rådgivende Ingeniører ApS  
Glarmestervej 16b, 8600 Silkeborg

EMNE: Badtype 1

DATO: 2022-09-30      REV. DATO: 2023.09.04

TEGNET AF: LAO      KONTROL AF: MAO      GODKEND