

| Signaturforklaring - Bygningsdele | |
|-----------------------------------|--|
| Typenr. | Beskrivelse - opbygning |
| 213.01 | 350 mm Udmuring af dør og vindues huller - 108 mm teglsten - 29 mm luft - 95 mm mineraluld kl. 37 - 108 mm teglsten - 10 mm puds |
| 219.06 | Eksis ydervæg bygning C - 108 mm teglsten - 20 mm luft - 120 mm mineraluld - 108 mm teglsten - 10 mm puds |
| 224.01 | 120 mm indervæg gips - 2 x 12,5 mm gipsplade - 70 mm c-profil c/c 450 mm - Udfyldt med 70 mm mineraluld kl. 37 - 2 x 12,5 mm gipsplade |
| 224.03 | 120 mm indevæg gips - Badeværelse - 2 x 12,5 mm vådrumsgipsplade - 70 mm c-profil c/c 450 mm - Udfyldt med 70 mm mineraluld kl. 37 - 2 x 12,5 mm gipsplade |
| 224.05 | 145 mm indervæg gips - dørhul bad - 2 x 12,5 mm gipsplade - 95 mm c-profil c/c 450 mm - Udfyldt med 95 mm mineraluld kl. 37 - 2 x 12,5 mm gipsplade |
| 229.08 | 250 mm eksist. indv. tungvæg |
| 229.14 | 145 mm eksist. indv. letvæg med en side mod bad |
| 311.01 | Hoveddør 10x21M |
| 311.04 | Terrassedør 11x21M |
| 312.02 | Vindue 6x6M |
| 312.09 | Vindue med sprosser 11x15M |
| 318.01 | Sålbænk - Zink plade med opbukkede ender og bagkant - Ventilert skillelag - Plant underlag i kalkcementmørtel KC35/65/650 |
| 318.02 | Vinduesplade - 23 mm hvid laminatplade |
| 321.06 | 9 x 21M - Massiv dør |

SIGNATUR - PLANER - BOLIGPLAN

- Eksisterende bygningsdele
- XXX.XX Klassifikation/type nr.:
- BH Brystningshøjde nye vinduer
- XX Type af bad og køkken

Signaturforklaring overflade boks

- Løfter**
- L-01 351.02 - Gipsplank fritspændende loft - spartling og malerbehandling
 - L-02 353.01 - Gipsplade - lydbøjleloft - spartling og malerbehandling
 - L-03 351.01 - Gipsplank nedhængt loft - spartling og malerbehandling
 - L-04 353.04 - Brandgips, direkte monteret
 - L-05 353.02 - Brandgips, direkte monteret - træbeton direkte monteret
 - L-06 Ekst. loft. gipslofter - afrensning og malerbehandling
- Vægbehandling**
- V-01 Vægfliser i vådzone v. brus. MK-godkendt vådrumsbehandling og malerbehandling
 - V-02 Spartling til plan flade, filt og malerbehandling
- Gulvtyper**
- G-01 332.02 - Laminat, svømmende - på underlag
 - G-02 334.01 - Gulvfliser på afretningslag, MK-godkendt vådrumsbehandling.
 - G-03 332.03 - Linoeulgulvbelægning incl. spartling
 - G-04 Godkendt brandlukning i skakt i etagedæk iht. detalje
 - G-05 332.01 - Laminat, svømmende - på fibergips

Note:
 Entreprenør skal efterkontrollere mål
 Ubenævnte mål er i enheden millimeter
 Udførelsesbetingelser og levering af materialer og produkter er anført i beskrivelsen

| REV: | DATO: | BESKRIVELSE | UDFØRT af: |
|-------------------------------------|-------------------|--|---------------------|
| B | 2023.09.04 | Indretning bad ændret, alle garderobeskabe fjernet, døre fra entre til stuepartier fjernet | |
| A | 2023.02.28 | Revision iht. tegning | |
| | | Gilleballehus | Hovedprojekt |
| <input type="checkbox"/> | | Det Ærøske Boligselskab Vestergade - 5960 Marstal | |
| <input checked="" type="checkbox"/> | | C&W Arkitekter 5700 Svendborg 62 21 47 20 | |
| <input type="checkbox"/> | | ABC Rådgivende Ingeniører Højbovej 1C, 1. sal, 8600 Silkeborg | |
| <input type="checkbox"/> | | Ubbe Rådgivende Ingeniører ApS Garmestervej 16b, 8600 Silkeborg | |
| EMNE: | Boligtype 2 | SAG NR.: | 20028 |
| DATO: | 2022-09-30 | MÅL: | 1 : 50 |
| TEGNET AF: | LAO | TEGN NR.: | 3.01 |
| | KONTROL AF.: MAO | UDG.: | B |
| | GODKENDT AF.: MMY | | |

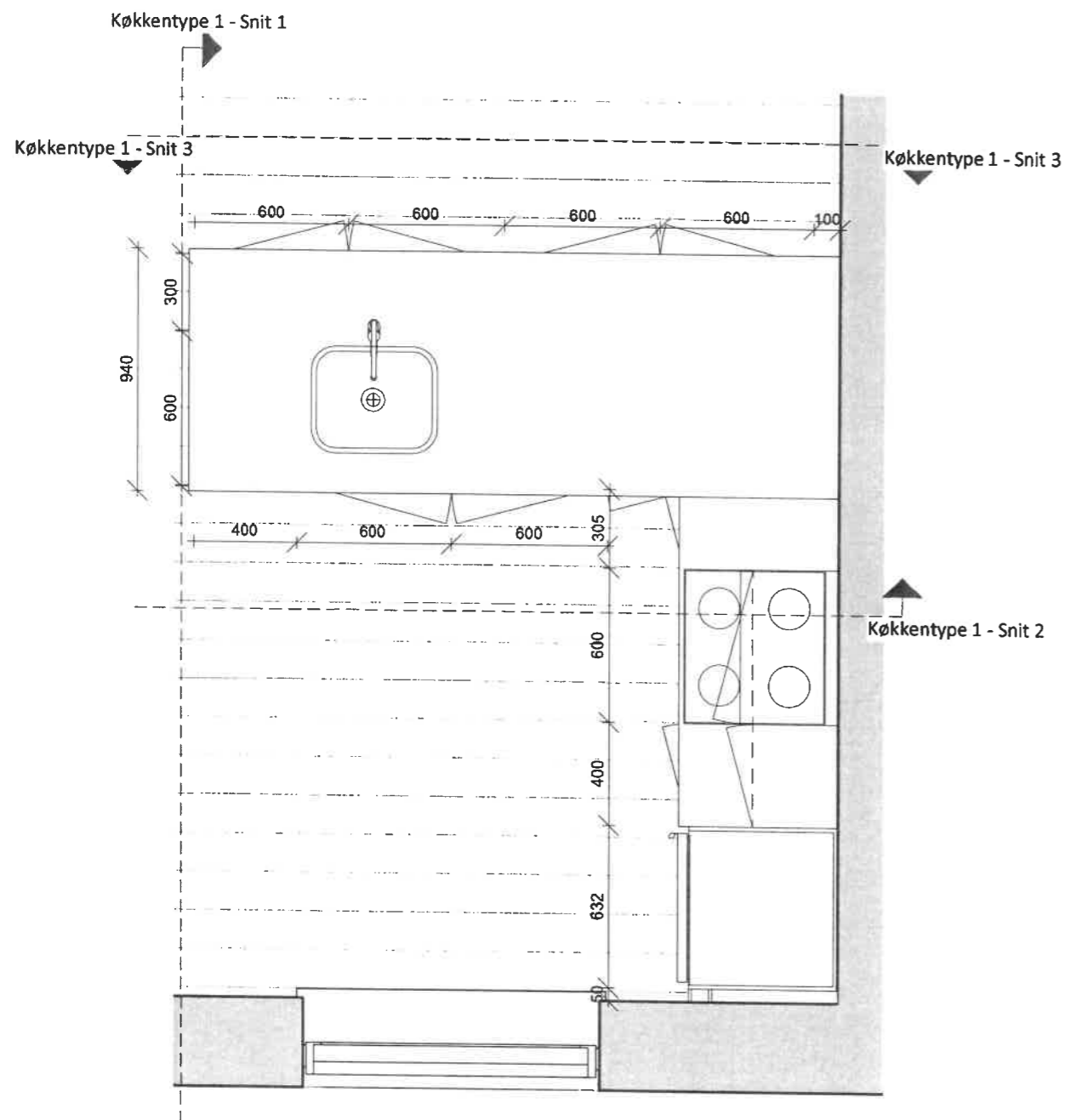

0- Stue - Boligtype 1- 2 - 3 - 6 - Køkkentype 1
1: 25

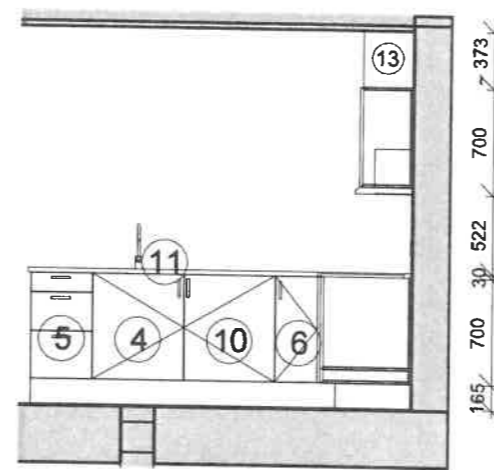

Køkkentype 1 - Snit 2
1: 50

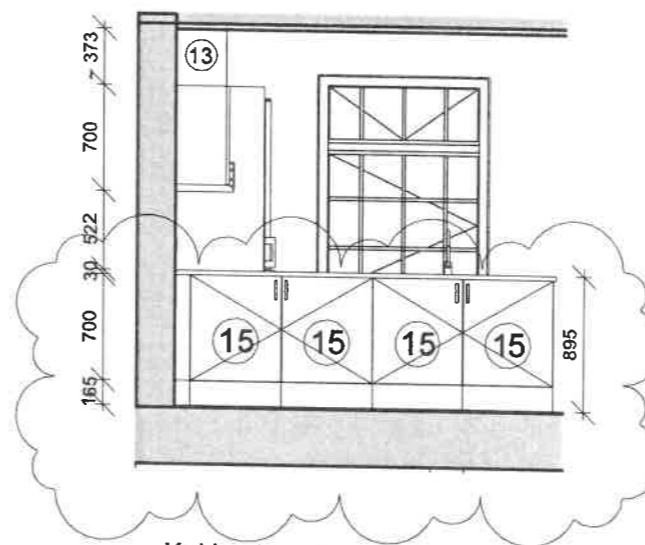

Køkkentype 1 - Snit 3
1: 50

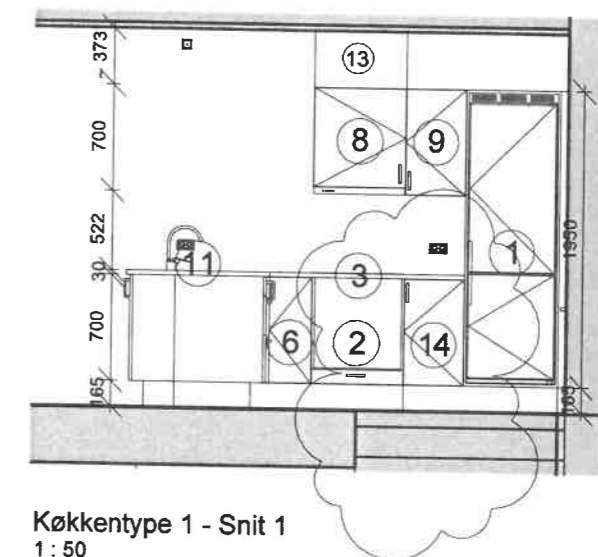

Køkkentype 1 - Snit 1
1: 50

Signaturforklaring køkken:

- 1. Indbygningsskab til køle/fryseskab
- 2. Indbygnings til ovn med skuffe
- 3. Kogeplade
- 4. Vaskeskab
- 5. Underskab med 3 skuffer
- 6. Vinkelskab
- 7. Hjørneskab med blændside
- 8. Emhætteskab med krydderihylde
- 9. Overskab med 3 hylder
- 10. Forberedt for opvaskemaskine
- 11. Bordplade
- 12. Højskab
- 13. Inddækning over skab for ventilation
- 14. Underskab med 1 hylde
- 15. Underskab med 1 hylde i halv dybde
- TT. Tørretumbler
- VM. Vaskemaskine

Tilsætninger mod vægge samt frisiside iht. beskrivelsen.

Tegning er gældende for:

Bolig 1,2,3 og 6

NOTE:
Køkken kan findes ret- og spejlvendt

| | | | |
|----------------------|-------------------------|--|---------------------|
| A | 2023.09.04 | Indretning bad ændret, alle garderobeskabe fjernet, døre fra entre til stue fjernet, se også rev.skyer | BJ |
| REV: | DATO: | BESKRIVELSE | UDFØRT af: |
| Gilleballehus | | | Hovedprojekt |
| □ | Det Ærøske Boligselskab | Vestergade - 5960 Marstal | |
| ■ | C&W Arkitekter | 5700 Svendborg 62 21 47 20 | |
| □ | abc | ABC Rådgivende Ingeniører Højbovej 1C, 1. sal, 8600 Silkeborg | |
| □ | UBBE | Ubbe Rådgivende Ingeniører ApS Garmestervej 16b, 8600 Silkeborg | |
| EMNE: | Køkkentype 1 | SAG NR.: | 20028 |
| DATO: | 2022-09-30 | REV. DATO: | 2023.09.04 |
| TEGNET AF: | LAO | KONTROL AF.: | MAO |
| | | GODKENDT AF.: | MMY |
| | | MÅL: | As indicated |
| | | TEGN NR.: | 3.500 |
| | | UDG.: | A |

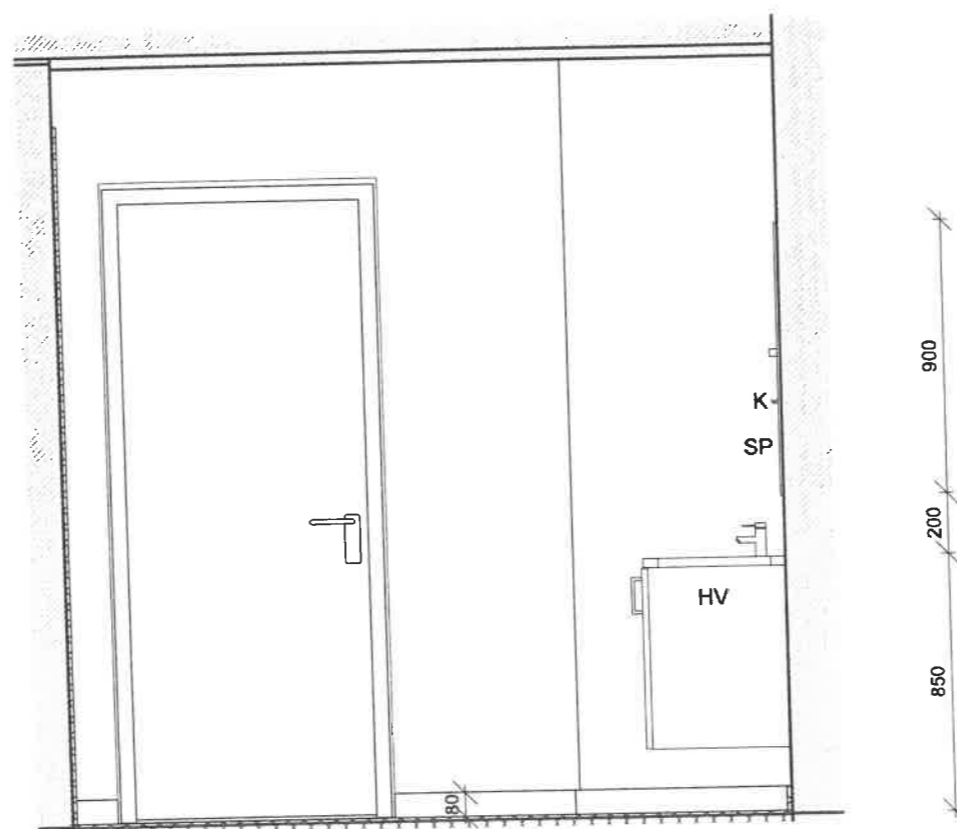
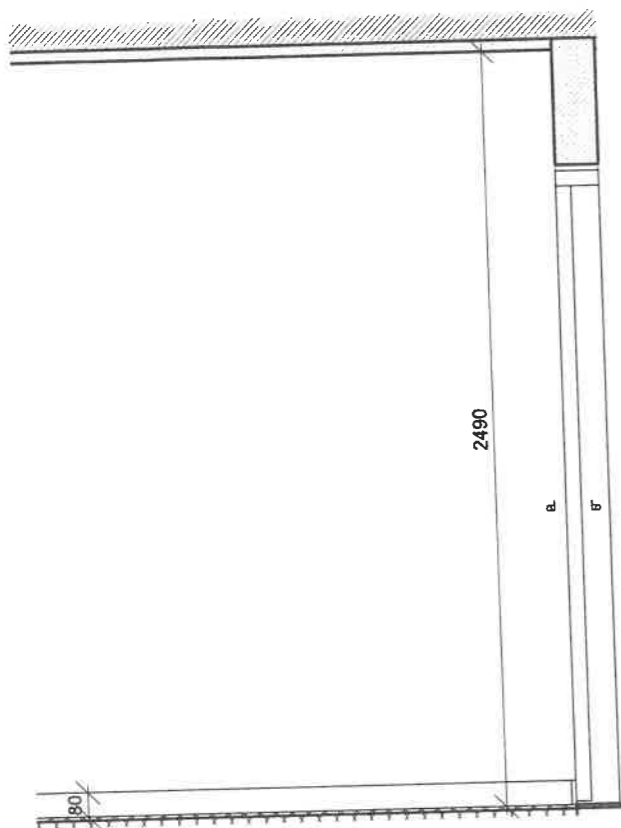

Badtype 1 - b

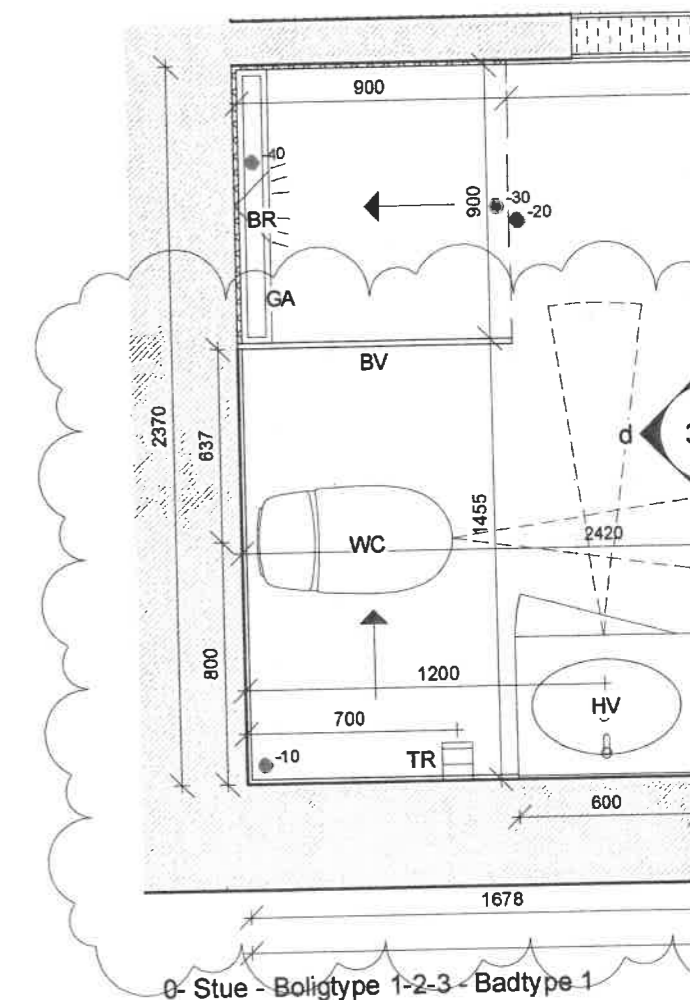

0- Stue - Boligtype 1-2-3 - Badtype 1

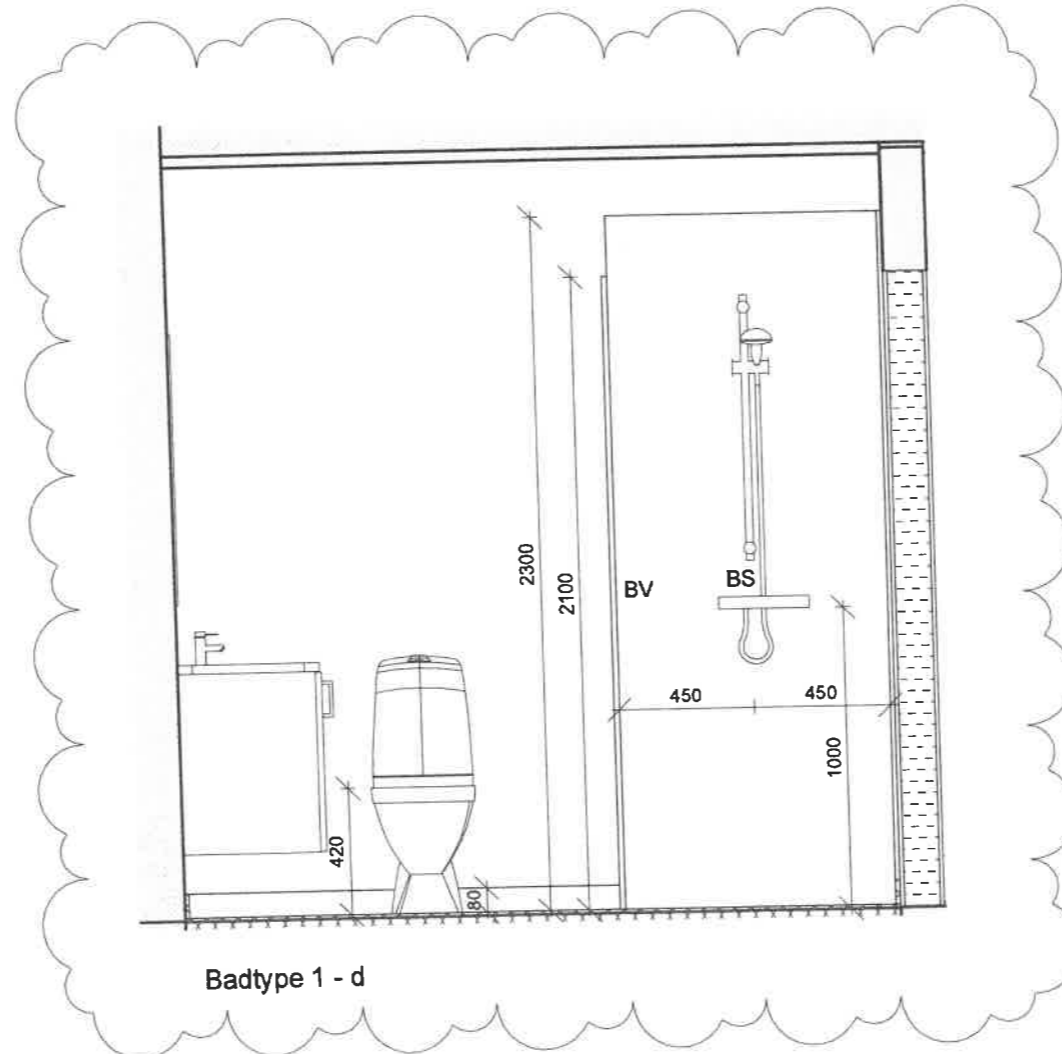
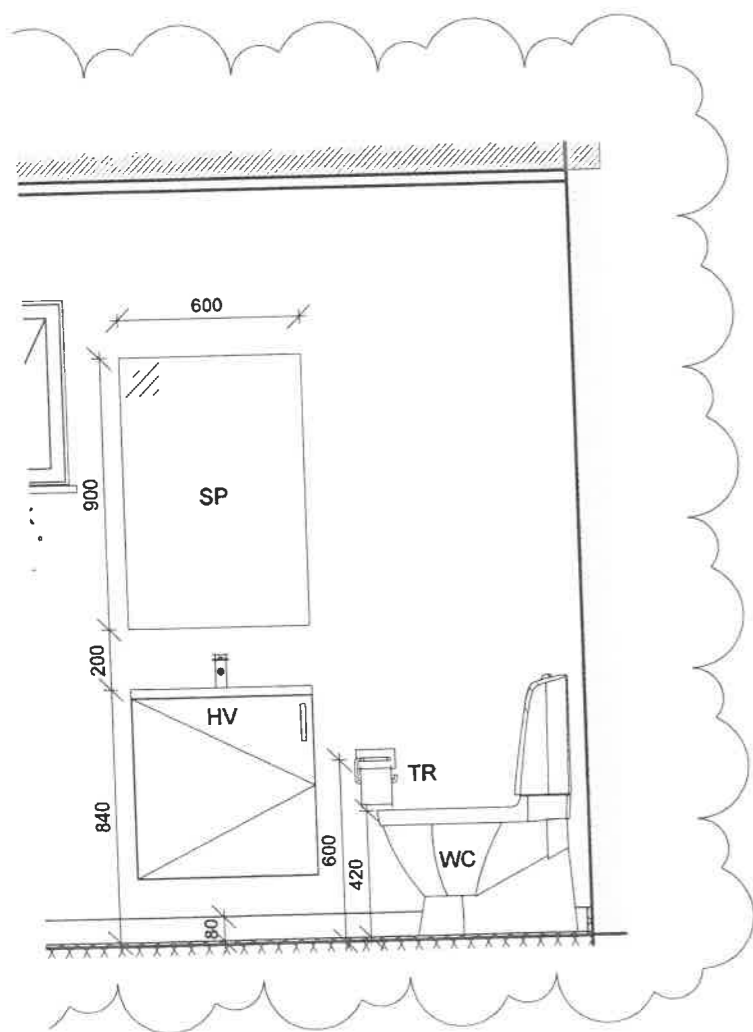

Badtype 1 - d

Signaturforklaring:

- BR Bruser
- GA Gulv afløb
- BV Glas brusevæg
- HV Håndvask
- K Knager
- SP Spejl
- WC Toilet
- TR Toiletrulleholder
- TT Tørretumbler
- VM Vaskemaskine

Fald:

Fald mod bruseniche
Samlet fald fra omkring

● Relativ kote, a

→ Angiver fald m

Plads foran hå

1

| | | |
|-------------------------------------|------------|--|
| A | 2023.09.04 | Indretning bad ændret, alle garderober |
| REV: | DATO: | BESKRIVELSE |
| Gilleballehus | | |
| <input type="checkbox"/> | | Det Ærøske Boligselskab Vestergade - 5960 Marstal |
| <input checked="" type="checkbox"/> | | C&W Arkitekter 5700 Svendborg 62 21 47 20 |
| <input type="checkbox"/> | | ABC Rådgivende Ingeniører Højbovej 1C, 1. sal, 8600 Silkeborg |
| <input type="checkbox"/> | | Ubbe Rådgivende Ingeniører ApS Garmestervej 16b, 8600 Silkeborg |
| EMNE: Badtype 1 | | |
| DATO: 2022-09-30 | | REV. DATO: 2023.09.04 |
| TEGNET AF: LAO | | KONTROL AF: MAO |