

Signaturforklaring - Bygningsdele	
Typenr.	Beskrivelse - opbygning
223.01	240 mm Indevæg kalksandsten - 240 mm kalksandsten, iht. Ing projekt
223.06	Porebetonvæg - 100 mm porebeton
224.01	120 mm indervæg gips - 2 x 12,5 mm gipsplade - 70 mm c-profil c/c 450 mm - Udfyldt med 70 mm mineraluld kl. 37 - 2 x 12,5 mm gipsplade
224.02	230 mm indervæg gips lejlighedsskel - 2 x 12,5 mm gipsplade - 2 x 70 mm c-profil c/c 450 mm - 40 mm luft mellem c-Profil - Udfyldt med 70 mm mineraluld kl. 37 - 2 x 12,5 mm gipsplade
224.04	95 mm Forsatsvæg gips - Teknikskakt - 70 mm c-profil c/c 450 mm - Udfyldt med 70 mm mineraluld kl. 37 - 3 x 12,5 mm gipsplade
224.14	Gipsplade - 12,5 mm gipsplade fastlimes til porebetonvæg
321.02	10 x 21M - Massiv dør, EI2 30 - 35dB
321.04	6 x 20 M - Teknisdør, EI2 30-C
321.06	9 x 21M - Massiv dør
322.01	Inspektionslem til skunk - 590x590 mm - Inspektionslem -EI30
372.01	Smedejerns ovenlys, ramme 820x1000 mm

SIGNATUR - PLANER - BOLIGPLAN

- XXX.XX Eksisterende bygningsdele
- XXX.XX Klassifikation/type nr.:
- BH Brytningshøjde nye vinduer
- XX Type af bad og køkken

Signaturforklaring overflade boks

- Løfter**
- L-01 351.02 - Gipsplank fritspændende loft - spartling og malerbehandling
 - L-02 353.01 - Gipsplade - lydbrænde - spartling og malerbehandling
 - L-03 351.01 - Gipsplank nedhængt loft - spartling og malerbehandling
 - L-04 353.04 - Brandgips, direkte monteret
 - L-05 353.02 - Brandgips, direkte monteret - træbeton direkte monteret
 - L-06 Ekst. loft. gipslofter - afrensning og malerbehandling
- Vægbehandling**
- V-01 Vægfliser i vådzone v. brus. MK-godkendt vådrumsbehandling og malerbehandling
 - V-02 Spartling til plan flade, fil og malerbehandling
- Gulvtyper**
- G-01 332.02 - Laminat, svømmende - på underlag
 - G-02 334.01 - Gulvfliser på afretningsslag, MK-godkendt vådrumsbehandling.
 - G-03 332.03 - Linoleumgulvbelægning incl. spartling
 - G-04 Godkendt brandlukning i skakt i etagedæk iht. detalje
 - G-05 332.01 - Laminat, svømmende - på fibergips

B	2023.09.04	Indretning bad ændret, alle garderobeskabe fjernet, døre fra entre til stue fjernet, se også rev.skyer	BJ
A	2023.02.28	Revision iht. tegning	LAO
REV:	DATO:	BESKRIVELSE	UDFØRT af:
Gilleballehus			Hovedprojekt
<input type="checkbox"/>		Det Ærøske Boligselskab Vestergade - 5960 Marstal	
<input checked="" type="checkbox"/>		C&W Arkitekter 5700 Svendborg 62 21 47 20	
<input type="checkbox"/>		ABC Rådgivende Ingeniører Højbovej 1C, 1. sal, 8600 Silkeborg	
<input type="checkbox"/>		Ubbe Rådgivende Ingeniører ApS Garmestervej 16b, 8600 Silkeborg	
EMNE:	Boligtype 15	SAG NR.:	20028
DATO:	2022-09-30	MÅL:	1 : 50
TEGNET AF:	LAO	TEGN NR.:	3.14
KONTROL AF.:	MAO	UDG.:	B
GODKENDT AF.:	MMY		

Note:
 Entreprenør skal efterkontrollere mål
 Ubenævnte mål er i enheden millimeter
 Supplerende specifikationer omkring materialer
 og produkter er anført i beskrivelsen

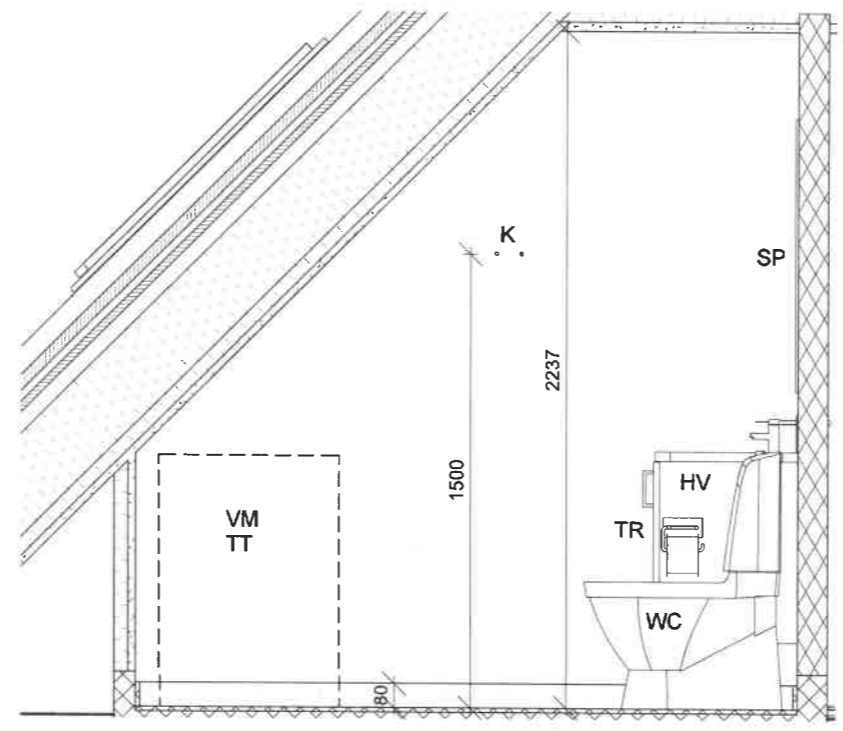
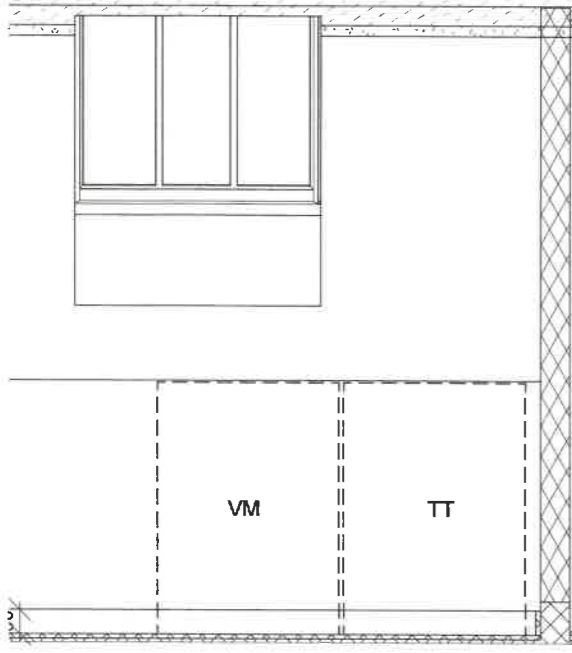

Badtype 11 - b

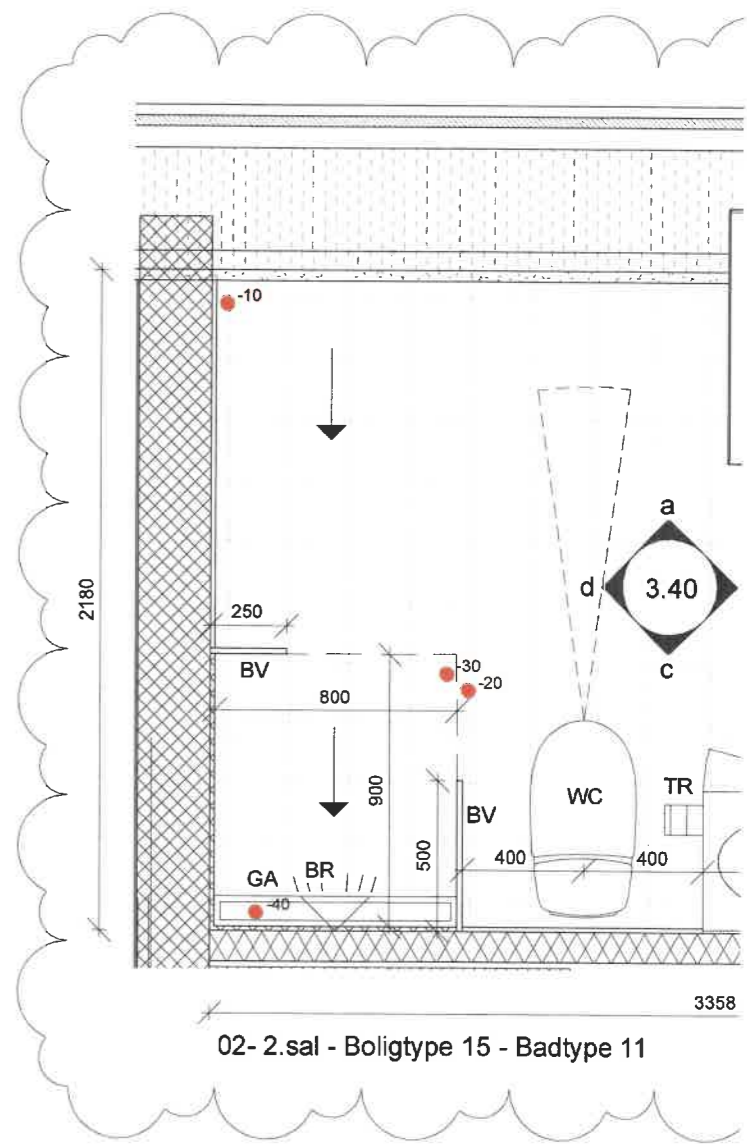

02- 2.sal - Boligtype 15 - Badtype 11

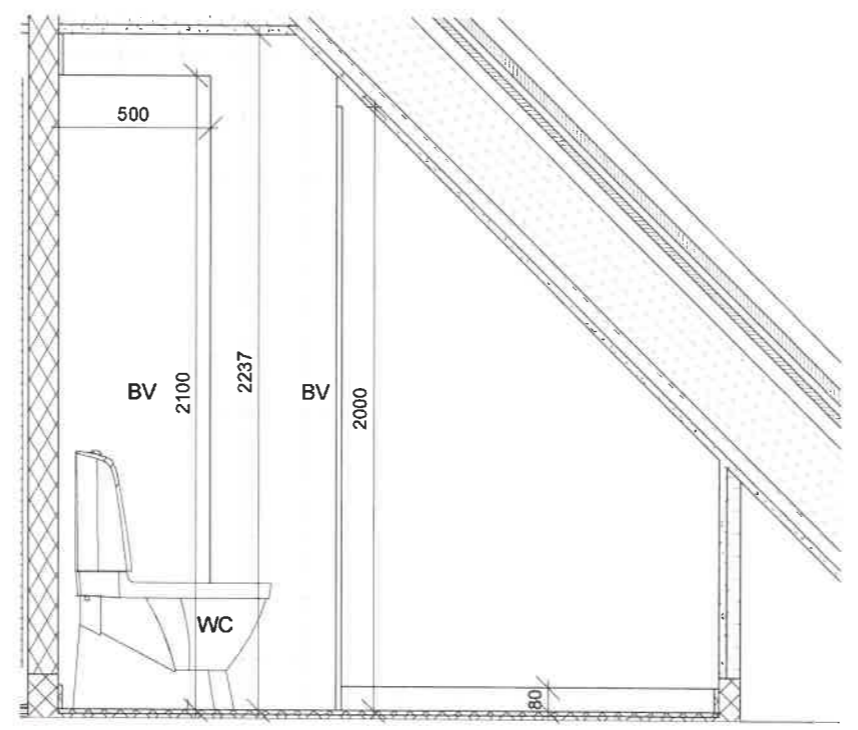
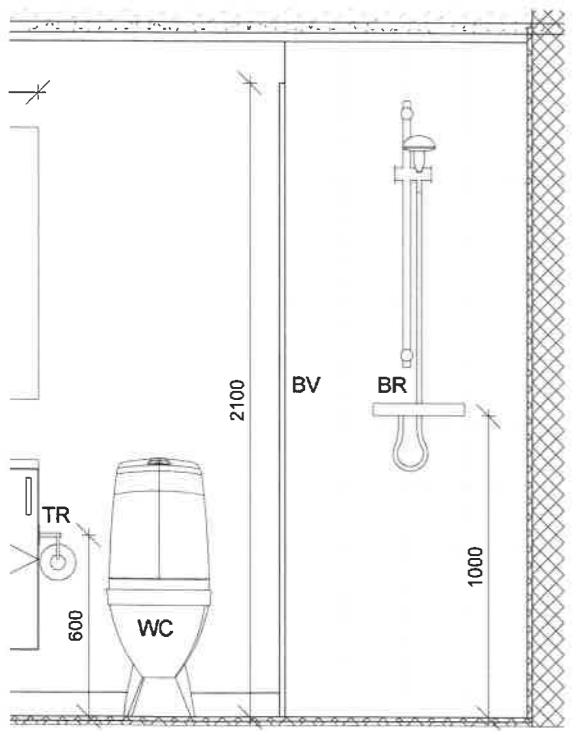

Badtype 11 - d

Signaturforklaring:

- BR Bruser
- GA Gulv afløb
- BV Glas brusevæg
- HV Håndvask
- K Knager
- SP Spejl
- WC Toilet
- TR Toiletrulleholder
- TT Tørretumbler
- VM Vaskemaskine

Fald:

- Fald mod bruseniche
- Samlet fald fra omkringliggende gulv
- Relativ kote, angivet i niveau
- Angiver fald mod indretning
- ↘ Plads foran håndvask

A	2023.09.04	Indretning bad ændret, alle garderobeskabe
REV:	DATO:	BESKRIVELSE
Gilleballehus		
□		Det Ærøske Boligselskab Vestergade - 5960 Marstal
■		C&W Arkitekter 5700 Svendborg 62 21 47 20
□		ABC Rådgivende Ingeniører Højbovej 1C, 1. sal, 8600 Silkeborg
□		Ubbe Rådgivende Ingeniører ApS Gjarmestervej 16b, 8600 Silkeborg
EMNE: Badtype 11		
DATO: 2022-09-30		REV. DATO: 2023.09.04
TEGNET AF: LAO		KONTROL AF: MAO GODKEND

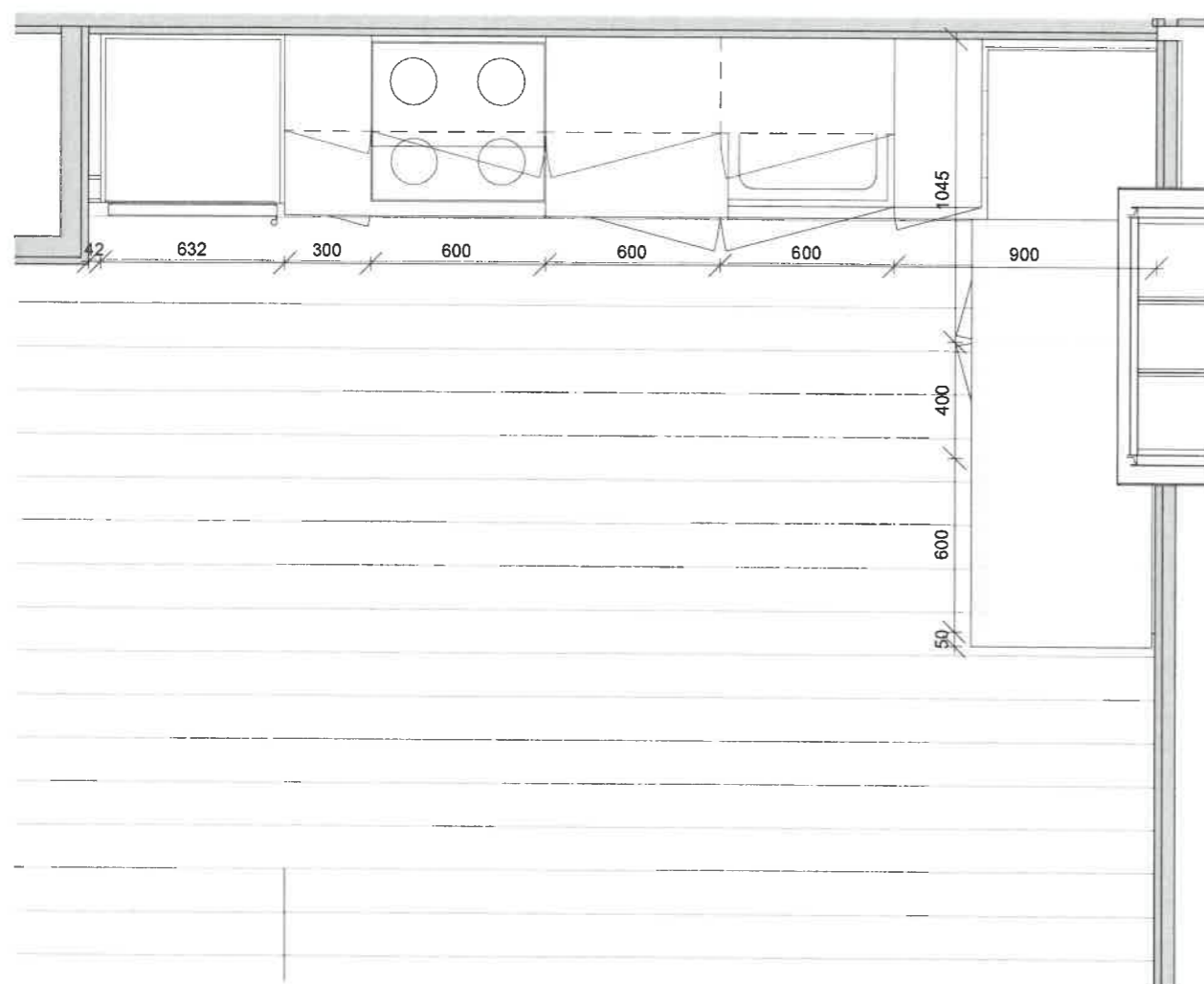

02- 2.sal - Boligtype 15 - Køkkentype 9
1 : 25

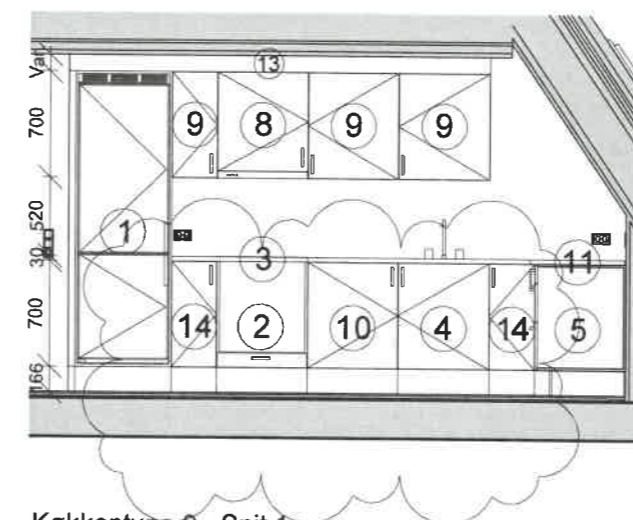

Køkkentype 9 - Snit 1
1 : 50

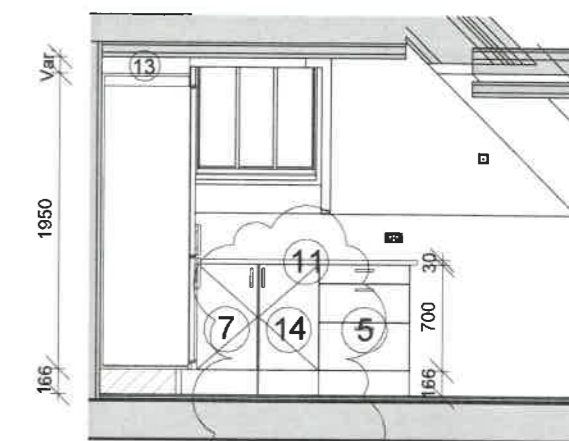

Køkkentype 9 - snit 2
1 : 50

Signaturforklaring køkken:

1. Indbygningsskab til køle/fryseskab
2. Indbygningsskab til ovn med skuffe
3. Kogeplade
4. Vaskeskab
5. Underskab med 3 skuffer
6. Vinkelskab
7. Hjørneskab med blændside
8. Emhætteskab med krydderihylde
9. Overskab med 3 hylder
10. Forberedt for opvaskemaskine
11. Bordplade
12. Højskab
13. Inddækning over skab for ventilation
14. Underskab med 1 hylde
15. Underskab med 1 hylde i halv dybde
- TT. Tørretumbler
- VM. Vaskemaskine

Tilsætninger mod vægge samt friside iht. beskrivelsen.

Tegning er gældende for:

Bolig 15

NOTE:

Køkken kan findes ret- og spejlvendt

REV:	DATO:	BESKRIVELSE	UDFØRT af:
A	2023.09.04	Indretning bad ændret, alle garderobeskabe fjernet, døre fra entre til stue fjernet, se også rev.skyer	BJ

Gilleballehus **Hovedprojekt**

	Det Ærøske Boligselskab Vestergade - 5960 Marstal		
	C&W Arkitekter 5700 Svendborg 62 21 47 20		
	ABC Rådgivende Ingeniører Højbovej 1C, 1. sal, 8600 Silkeborg		
	Ubbe Rådgivende Ingeniører ApS Glemstervej 16b, 8600 Silkeborg	SAG NR.: 20028	
EMNE: Køkkentype 9		MÅL: As indicated	
DATO: 2022-09-30	REV. DATO: 2023.09.04	TEGN NR.: 3.508	UDG.: A
TEGNET AF: LAO	KONTROL AF: MAO	GODKENDT AF: MMY	