

Signaturforklaring - Bygningsdele	
Typenr.	Beskrivelse - opbygning
223.01	240 mm Indevæg kalksandsten - 240 mm kalksandsten, iht. Ing projekt
223.06	Porebetonvæg - 100 mm porebeton
224.01	120 mm indervæg gips - 2 x 12,5 mm gipsplade - 70 mm c-profil c/c 450 mm - Udfyldt med 70 mm mineraluld kl. 37 - 2 x 12,5 mm gipsplade
224.02	230 mm indervæg gips lejighedsskel - 2 x 12,5 mm gipsplade - 2 x 70 mm c-profil c/c 450 mm - 40 mm luft mellem c-Profil - Udfyldt med 70 mm mineraluld kl. 37 - 2 x 12,5 mm gipsplade
224.04	95 mm Forsatsvæg gips - Tekniksakt - 70 mm c-profil c/c 450 mm - Udfyldt med 70 mm mineraluld kl. 37 - 3 x 12,5 mm gipsplade
224.14	Gipsplade - 12,5 mm gipsplade fastlimes til porebetonvæg
321.02	10 x 21M - Massiv dør, EI2 30 - 35dB
321.04	6 x 20 M - Teknisdør, EI2 30-C
321.06	9 x 21M - Massiv dør
322.01	Inspektionslem til skunk - 590x590 mm - Inspektionslem -EI30
372.01	Smedejerns ovenlys, ramme 820x1000 mm

SIGNATUR - PLANER - BOLIGPLAN

	Eksisterende bygningsdele
XXX.XX	Klassifikation/type nr.:
BH	Brystningshøjde nye vinduer
	Type af bad og køkken

Signaturforklaring overflade boks

Lofter	
- L-01	351.02 - Gipsplank fritspændende loft - spartling og malerbehandling
- L-02	353.01 - Gipsplade - lydbøjleloft - spartling og malerbehandling
- L-03	351.01 - Gipsplank nedhængt loft - spartling og malerbehandling
- L-04	353.04 - Brandgips, direkte monteret
- L-05	353.02 - Brandgips, direkte monteret - træbeton direkte monteret
- L-06	Ekst. loft. gipslofter - afrensning og malerbehandling
Vægbehandling	
- V-01	Vægfliser i vådzone v. brus. MK-godkendt vådrumsbehandling og malerbehandling
- V-02	Spartling til plan flade, fillet og malerbehandling
Gulvtyper	
- G-01	332.02 - Laminat, svømmende - på underlag
- G-02	334.01 - Gulvfliser på afretningslag, MK-godkendt vådrumsbehandling.
- G-03	332.03 - Linoleumgulvbelægning incl. spartling
- G-04	Godkendt brandlukning i skakt i etagedæk iht. detalje
- G-05	332.01 - Laminat, svømmende - på fibergips

B	2023.09.04	Indretning bad ændret, alle garderobeskabe fjernet, døre fra entre til stue fjernet, se også revisionsnoter
A	2023.02.28	Revision iht. tegning
REV:	DATO:	BESKRIVELSE

Gilleballehus

	Det Ærøske Boligselskab Vestergade - 5960 Marstal	
	C&W Arkitekter 5700 Svendborg 62 21 47 20	
	ABC Rådgivende Ingeniører Højbovej 1C, 1. sal, 8600 Silkeborg	
	Ubbe Rådgivende Ingeniører ApS Garmestervej 16b, 8600 Silkeborg	
EMNE:	Boligtype 14	SAG NR.: 20028
DATO:	2022-09-30	REV. DATO: 2023.09.04
TEGNET AF:	LAO	KONTROL AF.: MAO
		GODKENDT AF.: MMY
		MÅL: 1 : 50
		TEGN. NR.: 3.13
		UDG.: B

Note:
Entreprenør skal efterkontrollere mål
Ubenevnte mål er i enheden millimeter
Supplerende specifikationer omkring materialer og produkter er anført i beskrivelsen

Hovedprojekt

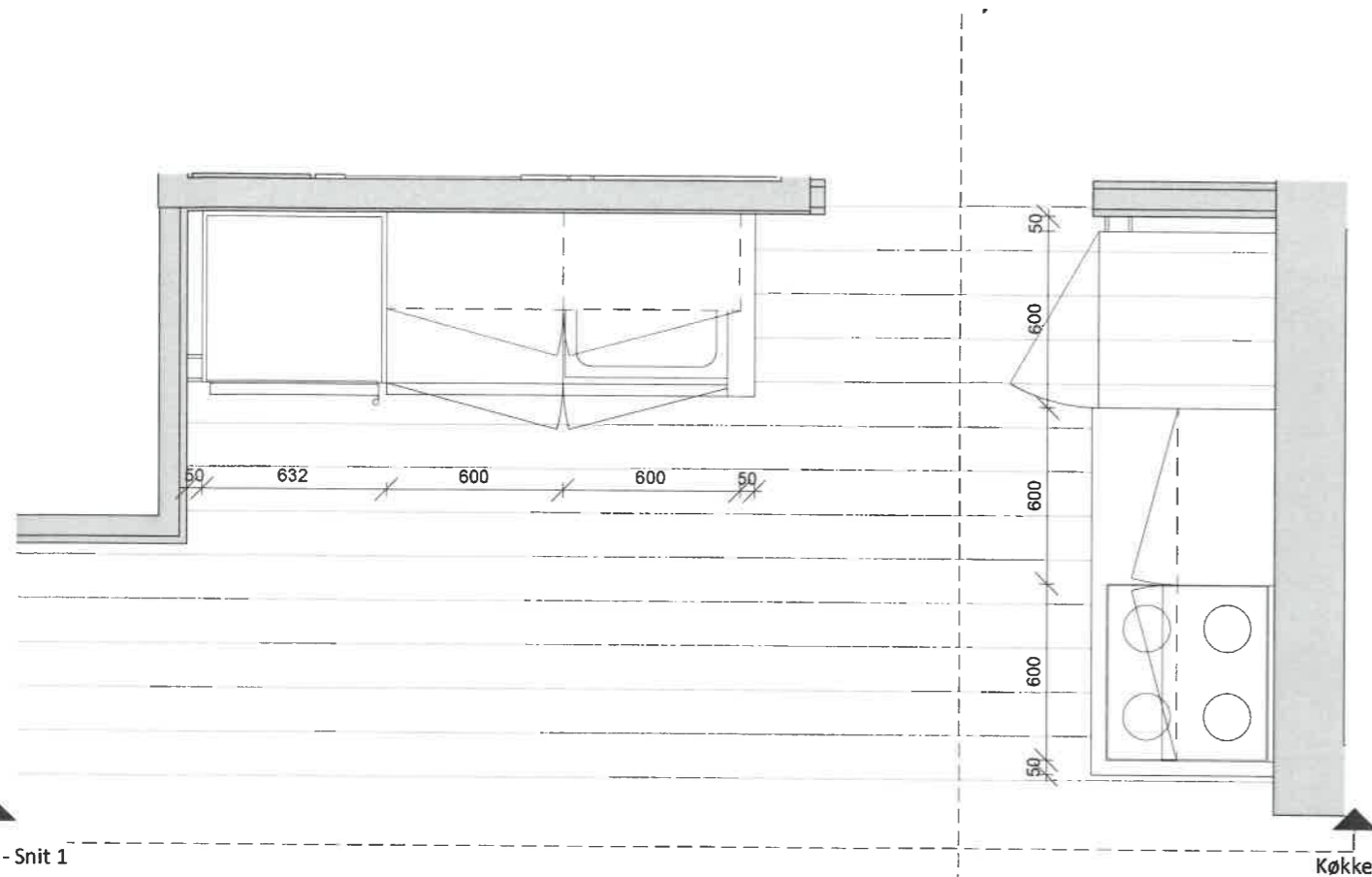

Køkkentype 8 - Snit 1

02- 2.sal - Boligtype 14 - Køkkentype 8
1 : 25

Køkkentype 8 - Snit 2

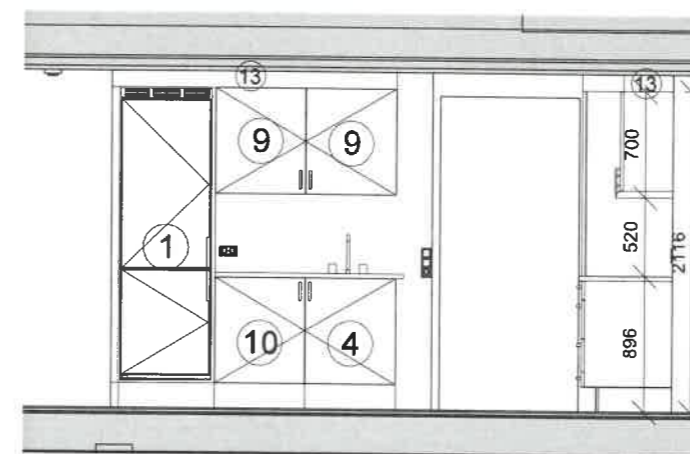

Køkkentype 8 - Snit 1
1 : 50

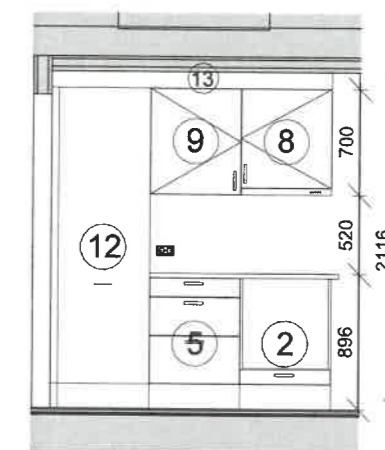

Køkkentype 8 - Snit 2
1 : 50

Signaturforklaring køkken:

1. Indbygningsskab til køle/fryseskab
2. Indbygnings til ovn med skuffe
3. Kogeplade
4. Vaskeskab
5. Underskab med 3 skuffer
6. Vinkelskab
7. Hjørneskab med blændside
8. Emhætteskab med krydderihylde
9. Overskab med 3 hylder
10. Forberedt for opvaskemaskine
11. Bordplade
12. Højskab
13. Inddækning over skab for ventilation
- TT. Tørretumbler
- VM. Vaskemaskine

Tilsætninger mod vægge samt frisiside iht. beskrivelsen.

Tegning er gældende for:

Bolig 14

NOTE:
Køkken kan findes ret- og spejlvendt

Gilleballehus

Hovedprojekt

□		Det Ærøske Boligselskab Vestergade - 5960 Marstal		
■		C&W Arkitekter 5700 Svendborg 62 21 47 20		
□		ABC Rådgivende Ingeniører Højbovej 1C, 1. sal, 8600 Silkeborg		
□		Ubbe Rådgivende Ingeniører ApS Glarmestervej 16b, 8600 Silkeborg	SAG NR.: 20028	
EMNE: Køkkentype 8			MÅL: As indicated	
DATO: 2022-09-30		REV. DATO:	TEGN NR.: 3.507	UDG.:
TEGNET AF: LAO		KONTROL AF: MAO	GODKENDT AF: MMY	

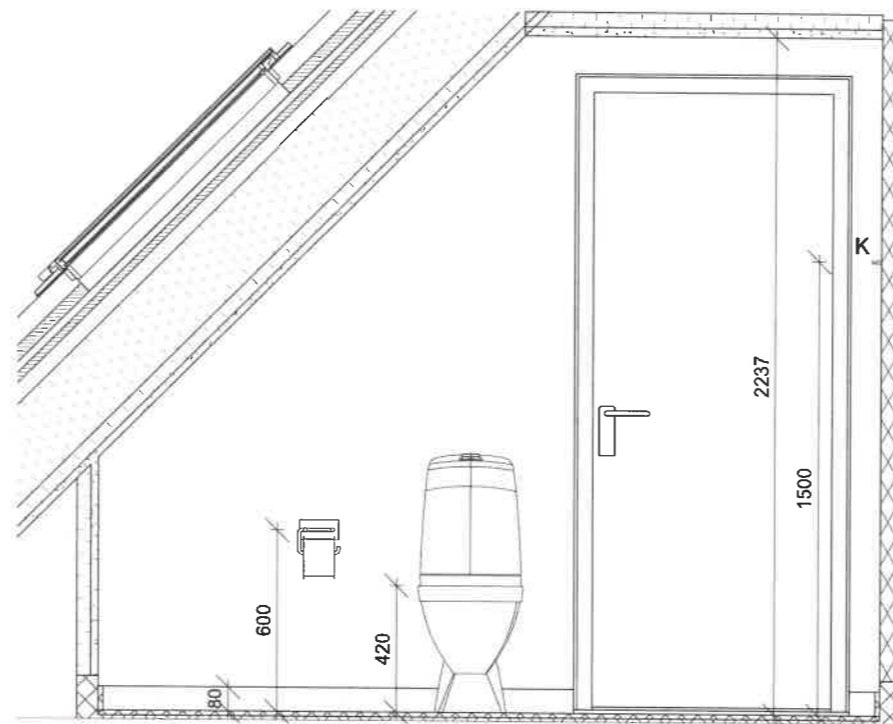
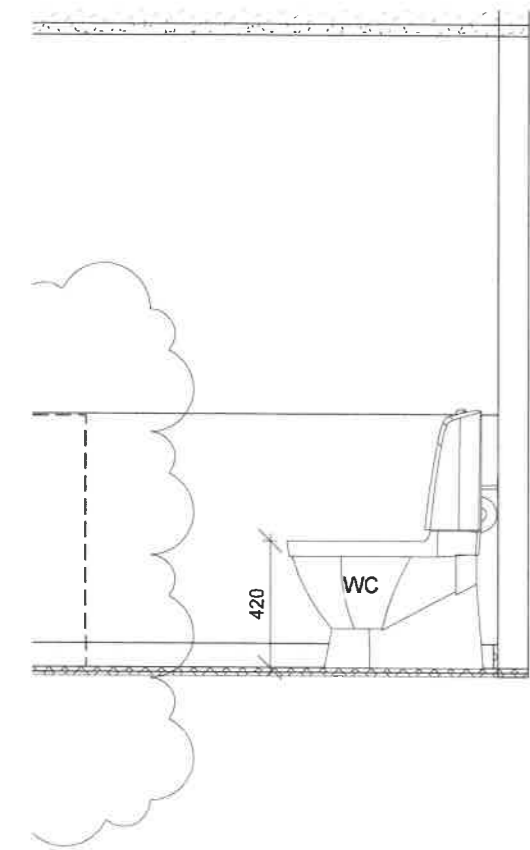

Badtype 10 - b

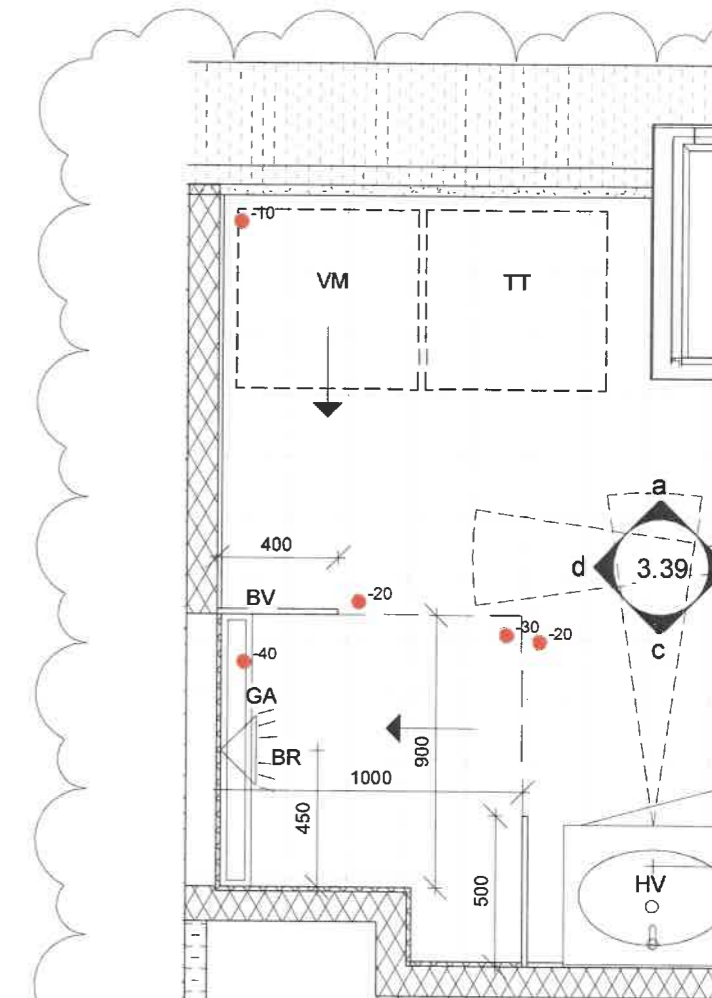

02- 2.sal - Boligtype 14 - Badtype 10

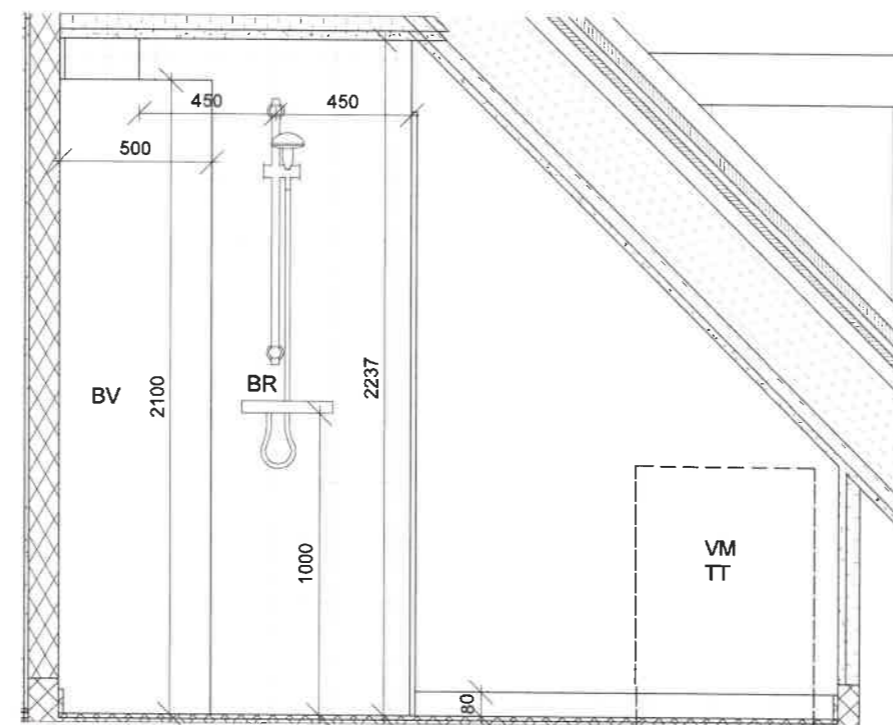
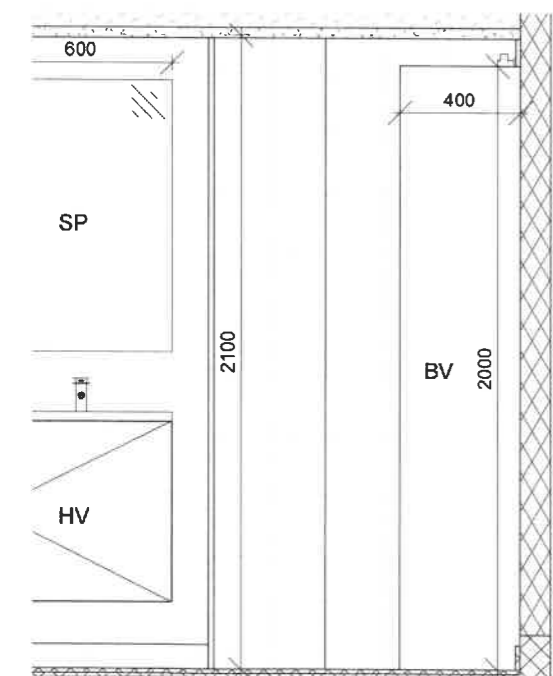

Badtype 10 - d

Signaturforklaring:

- BR Bruser
- GA Gulv afløb
- BV Glas brusevæg
- HV Håndvask
- K Knager
- SP Spejl
- WC Toilet
- TR Toiletrulleholder
- TT Tørretumbler
- VM Vaskemaskine

Fald:

Fald mod bruseniche
Samlet fald fra omkringligg.

● Relativ kote, angivet

→ Angiver fald mod

Plads foran håndvask



A	2023.09.04	Indretning bad ændret, alle garderober skabt
REV:	DATO:	BESKRIVELSE
Gilleballehus		
□		Det Ærøske Boligselskab Vestergade - 5960 Marstal
■		C&W Arkitekter 5700 Svendborg 62 21 47 20
□		ABC Rådgivende Ingeniører Højbovej 1C, 1. sal, 8600 Silkeborg
□		Ubbe Rådgivende Ingeniører ApS Glarmestervej 16b, 8600 Silkeborg
EMNE: Badtype 10		
DATO: 2022-09-30		REV. DATO: 2023.09.04
TEGNET AF: LAO		KONTROL AF.: MAO GODKEND