

SIGNATUR - PLANER - BOLIGPLAN

- XXX.XX Eksisterende bygningsdele
- BH Klassifikation/type nr.:
- XX Brystningshøjde nye vinduer
- XX Type af bad og køkken

| Signaturforklaring - Bygningsdele | |
|-----------------------------------|--|
| Typenr. | Beskrivelse - opbygning |
| 223.01 | 240 mm Indevæg kalksandsten - 240 mm kalksandsten, iht. Ing projekt |
| 223.05 | Udfuldning af eksis. dørhul - 15 mm mørtelpuds - 108 mm teglsten - 15 mm mørtelpuds |
| 223.06 | Porebetonvæg - 100 mm porebeton |
| 224.03 | 120 mm indevæg gips - Badeværelse - 2 x 12,5 mm vådrumsgipsplade - 70 mm c-profil c/c 450 mm - Udfyldt med 70 mm mineraluld kl. 37 - 2 x 12,5 mm gipsplade |
| 224.04 | 95 mm Forsatsvæg gips - Teknikskakt - 70 mm c-profil c/c 450 mm - Udfyldt med 70 mm mineraluld kl. 37 - 3 x 12,5 mm gipsplade |
| 224.14 | Gipsplade - 12,5 mm gipsplade fastlimes til porebetonvæg |
| 312.04 | Vindue med sprosser 15x14M |
| 312.05 | Vindue med sprosser 8x14M |
| 321.02 | 10 x 21M - Massiv dør, EI2 30 - 35dB |
| 321.06 | 9 x 21M - Massiv dør |
| 332.01 | Laminat med fibergips - 9,5 mm laminatgulv - 2 mm lydudlug - 18 mm gulvgips - fiberplade - 10 mm trinlydisolering monteret på fiberplade |
| 355.02 | Inddækninger omkring ventilation og varmerør i loft - 2x12,5 mm gips - C-profil 45 mm c/c 450 mm |

Signaturforklaring overflade boks

- Løfter**
- L-01 351.02 - Gipsplank fritspændende loft - spartling og malerbehandling
 - L-02 353.01 - Gipsplade - lydbøjleloft - spartling og malerbehandling
 - L-03 351.01 - Gipsplank nedhængt loft - spartling og malerbehandling
 - L-04 353.04 - Brandgips, direkte monteret
 - L-05 353.02 - Brandgips, direkte monteret - træbeton direkte monteret
 - L-06 Ekst. loft. gipslofter - afrensning og malerbehandling
- Vægbehandling**
- V-01 Vægfliser i vådzone v. brus. MK-godkendt vådrumsbehandling og malerbehandling
 - V-02 Spartling til plan flade, filt og malerbehandling
- Gulvtyper**
- G-01 332.02 - Laminat, svømmende - på underlag
 - G-02 334.01 - Gulvfliser på afretningsslag, MK-godkendt vådrumsbehandling.
 - G-03 332.03 - Linoleumgulvbelægning incl. spartling
 - G-04 Godkendt brandlukning i skakt i etagedæk iht. detalje
 - G-05 332.01 - Laminat, svømmende - på fibergips

Note:
 Entreprenør skal efterkontrollere mål
 Ubenævnte mål er i enheden millimeter
 Supplerende specifikationer omkring materialer og produkter er anført i beskrivelsen

| REV: | DATO: | BESKRIVELSE | UDFØRT af: |
|------|------------|--|------------|
| B | 2023.09.04 | Indretning bad ændret, alle garderobeskabe fjernet, døre fra entre til stue fjernet, se også rev.skyer | BJ |
| A | 2023.02.28 | Revision iht. tegning | LAO |

Gilleballehus

| | | | |
|--------------------|--|-------------------|---------|
| | Det Ærøske Boligselskab Vestergade - 5960 Marstal | | |
| | C&W Arkitekter 5700 Svendborg 62 21 47 20 | | |
| | ABC Rådgivende Ingeniører Højbovej 1C, 1. sal, 8600 Silkeborg | | |
| | Ubbe Rådgivende Ingeniører ApS Garmestervej 16b, 8600 Silkeborg | SAG NR.: | 20028 |
| EMNE: Boligtype 13 | | MÅL: | 1 : 50 |
| DATO: 2022-09-30 | REV. DATO: 2023.09.04 | TEGN NR.: | 3.12 |
| TEGNET AF: LAO | KONTROL AF.: MAO | GODKENDT AF.: MMY | UDG.: B |

Hovedprojekt

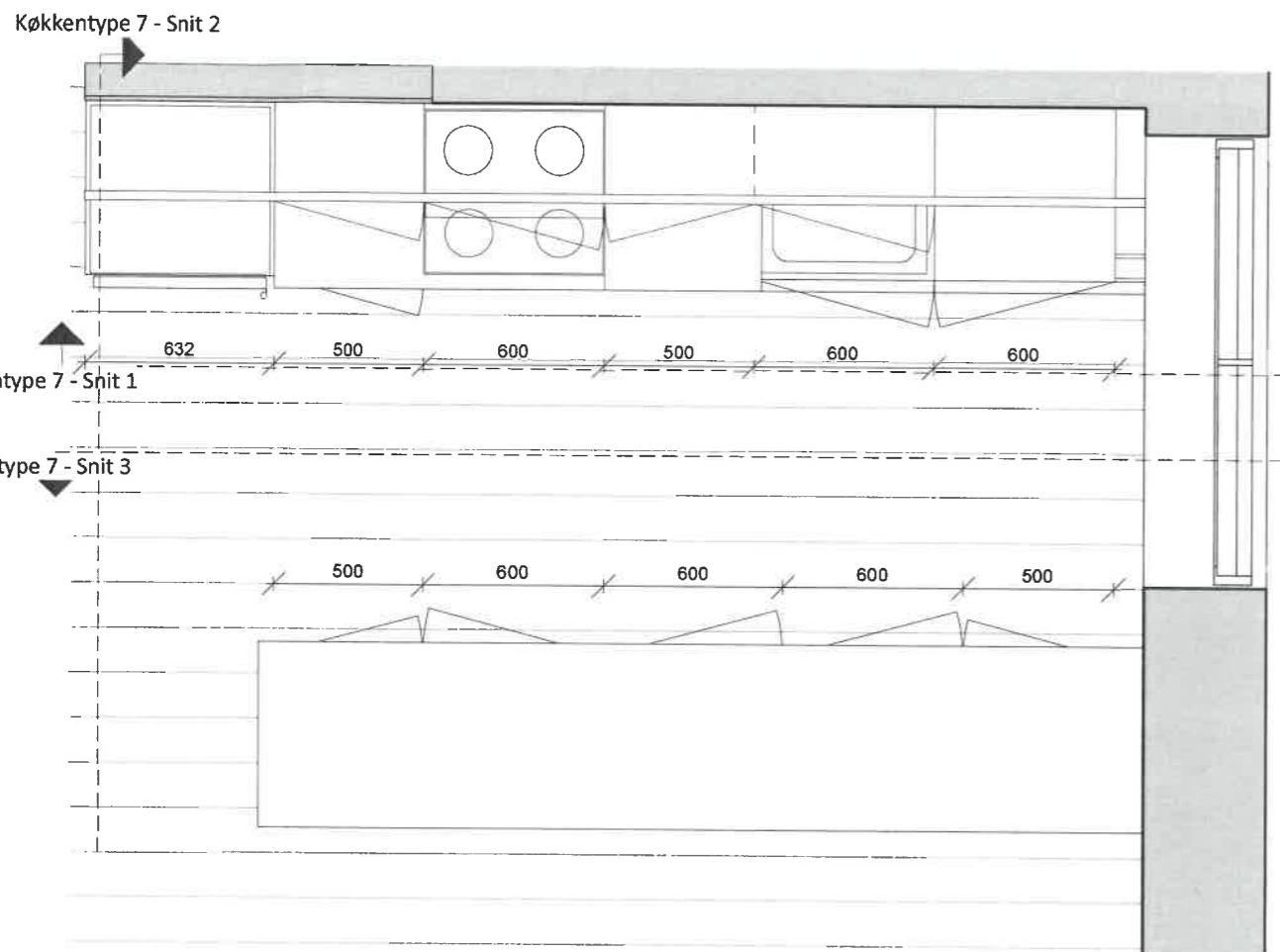

01- 1. sal - Boligtype 13 - Køkkentype 7
1 : 25

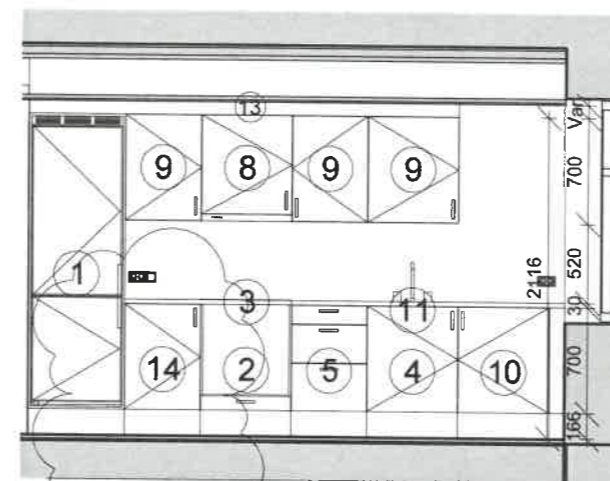

Køkkentype 7 - Snit 1
1 : 50

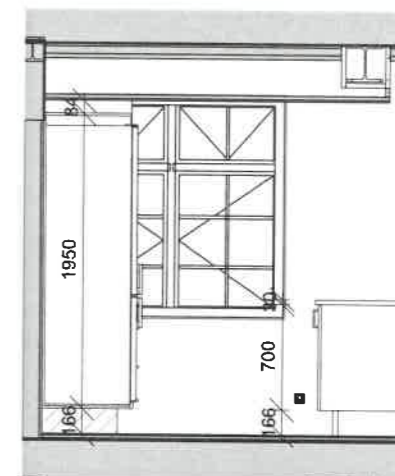

Køkkentype 7 - Snit 2
1 : 50

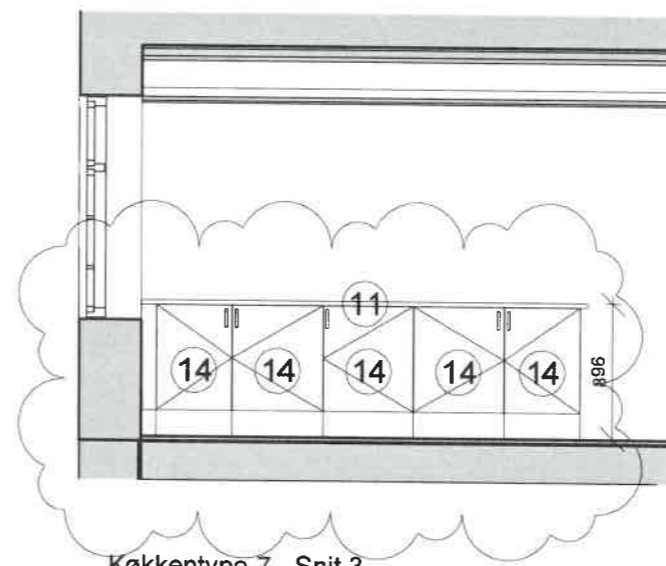

Køkkentype 7 - Snit 3
1 : 50

Signaturforklaring køkken:

- 1. Indbygningsskab til køle/fryseskab
- 2. Indbygnings til ovn med skuffe
- 3. Kogeplade
- 4. Vaskeskab
- 5. Underskab med 3 skuffer
- 6. Vinkelskab
- 7. Hjørneskab med blændside
- 8. Emhætteskab med krydderihylde
- 9. Overskab med 3 hylde
- 10. Forberedt for opvaskemaskine
- 11. Bordplade
- 12. Højskab
- 13. Inddækning over skab for ventilation
- 14. Underskab med 1 hylde
- 15. Underskab med 1 hylde i halv dybde
- TT. Tørretumbler
- VM. Vaskemaskine

Tilsætninger mod vægge samt frisiside iht. beskrivelsen.

Tegning er gældende for:

Bolig 7

NOTE:
Køkken kan findes ret- og spejlvendt

| | | | |
|----------------------|--------------|--|---------------------|
| A | 2023.09.04 | Indretning bad ændret, alle garderober fjernet, døre fra entre til stue fjernet, se også rev.skyer | BJ |
| REV: | DATO: | BESKRIVELSE | UDFØRT af: |
| Gilleballehus | | | Hovedprojekt |
| □ | | Det Ærøske Boligselskab Vestergade - 5960 Marstal | |
| ■ | | C&W Arkitekter 5700 Svendborg 62 21 47 20 | |
| □ | | ABC Rådgivende Ingeniører Højbovej 1C, 1. sal, 8600 Silkeborg | |
| □ | | Ubbe Rådgivende Ingeniører ApS Garmestervej 16b, 8600 Silkeborg | |
| EMNE: | Køkkentype 7 | SAG NR.: | 20028 |
| | | MÅL: | As indicated |
| DATO: | 2022-09-30 | REV. DATO: | 2023.09.04 |
| TEGNET AF: | LAO | KONTROL AF: | MAO |
| | | GODKENDT AF: | MMY |
| | | TEGN NR.: | 3.506 |
| | | UDG.: | A |

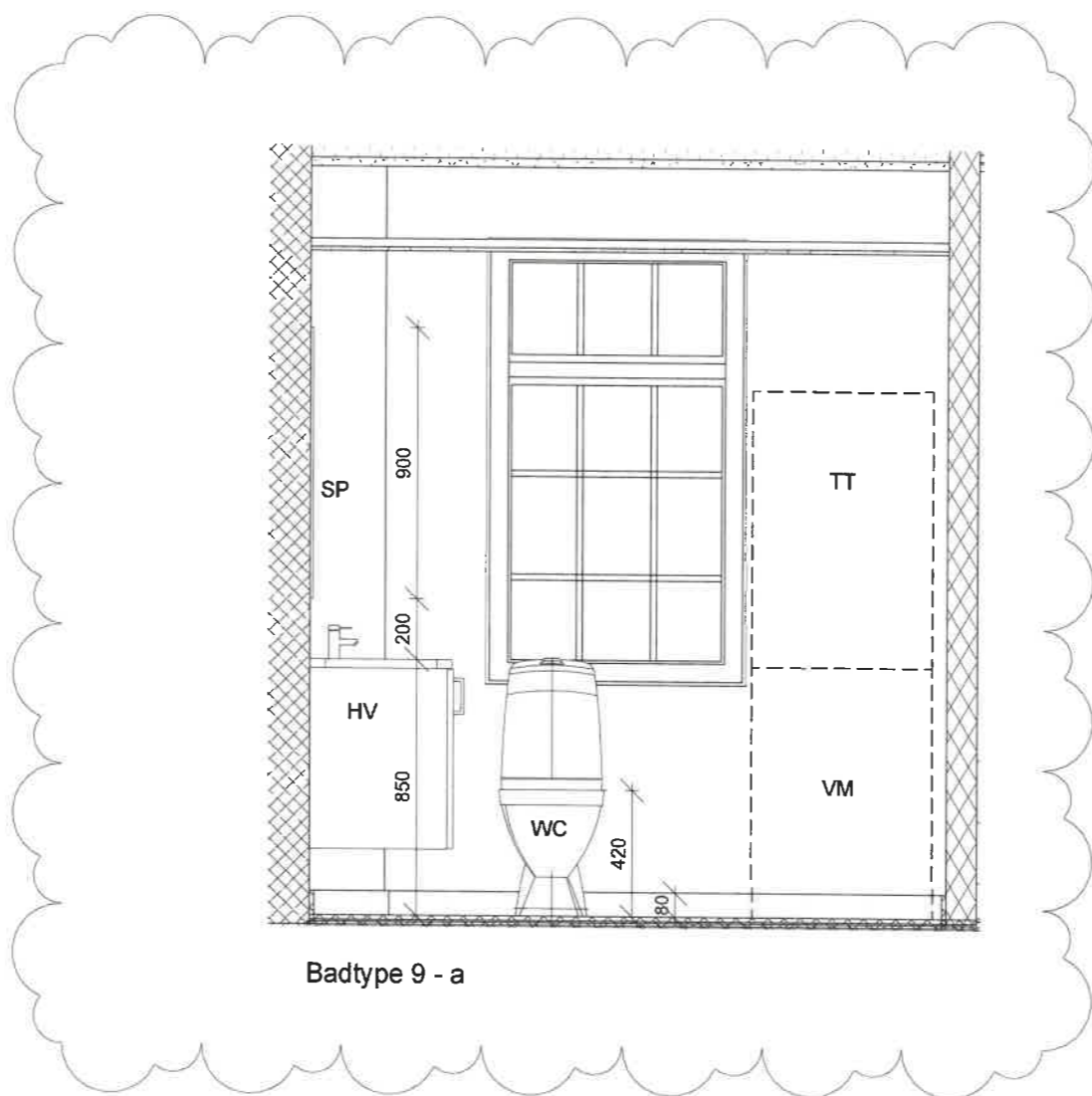
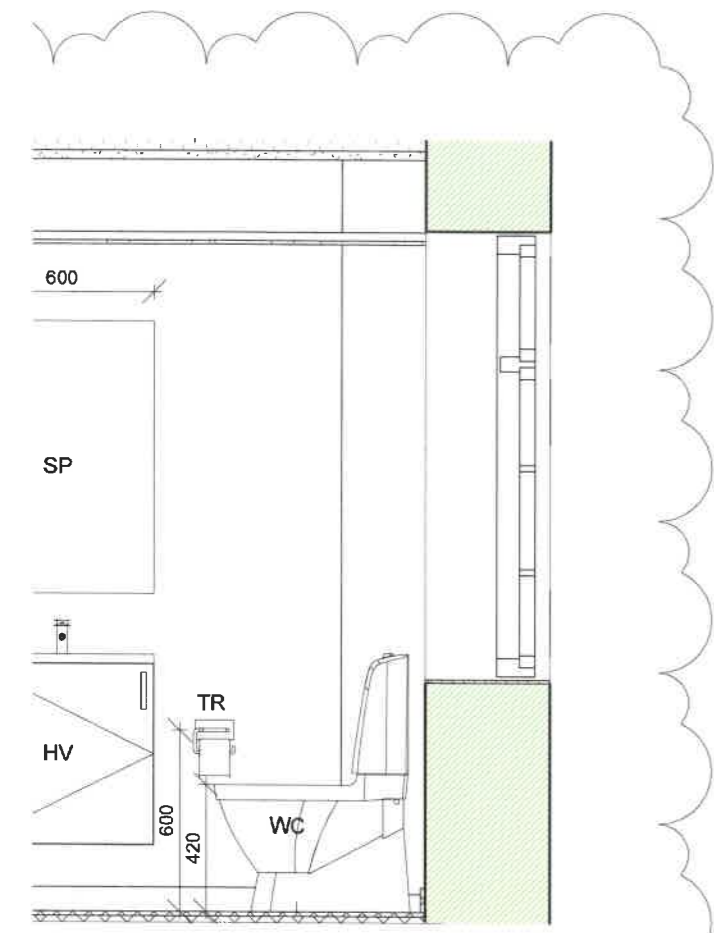

Badtype 9 - a

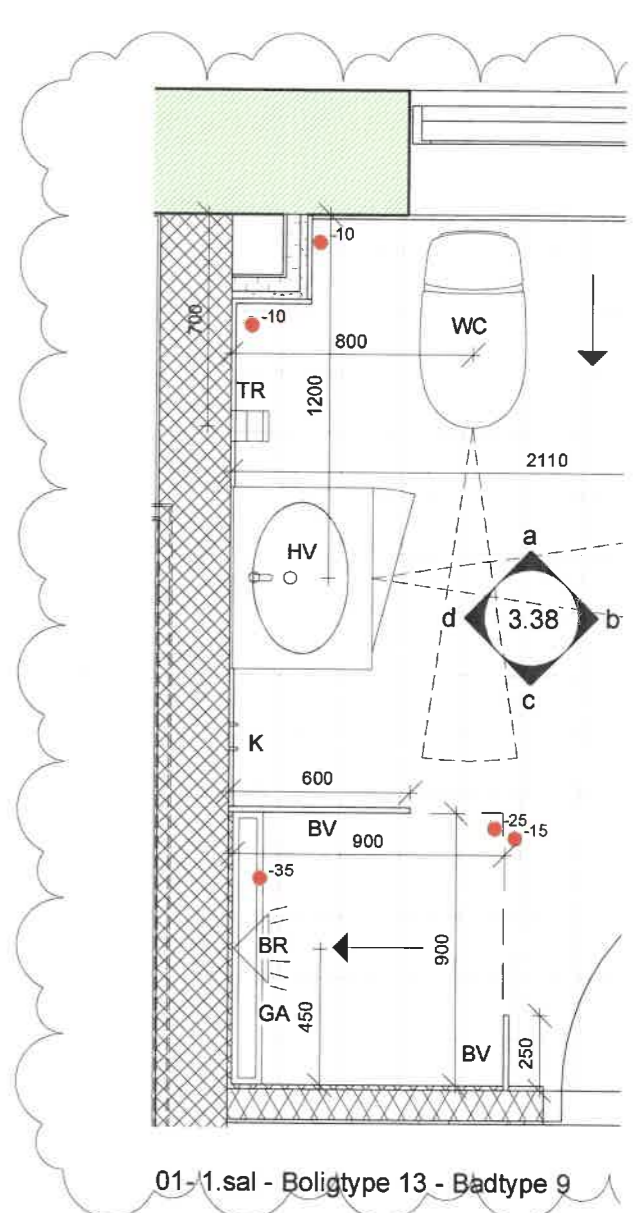

01-1.sal - Boligtype 13 - Badtype 9

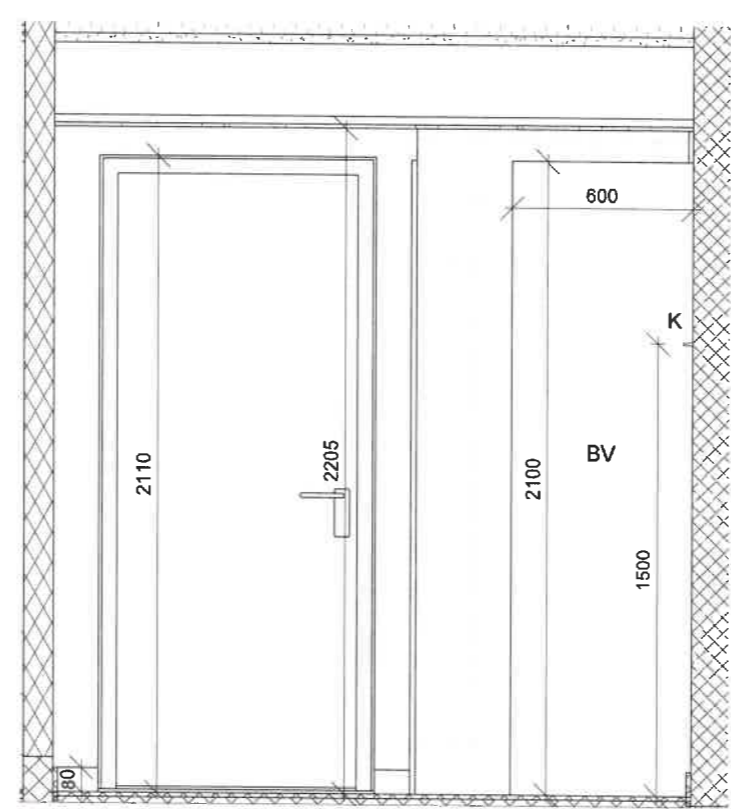
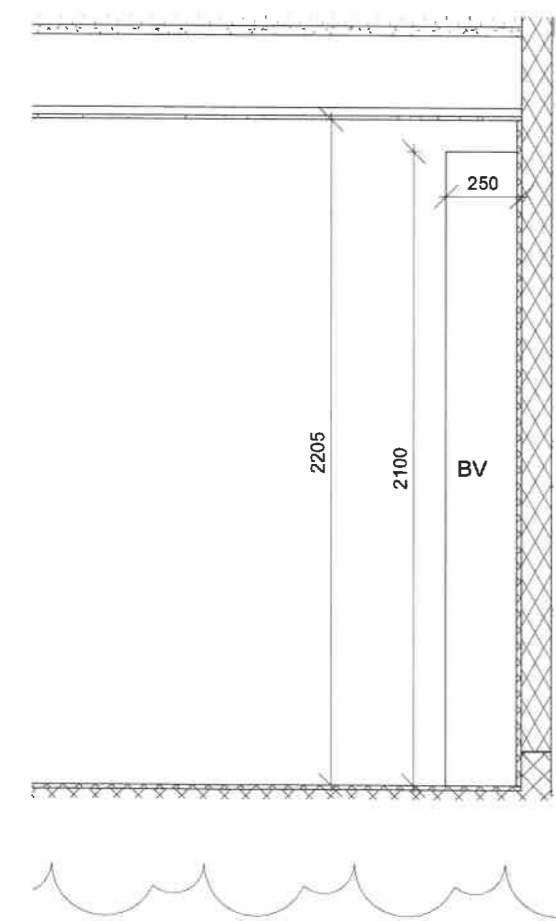

Badtype 9 - c

- Signaturforklaring:**
- BR Bruser
 - GA Gulvfløb
 - BV Glas brusevæg
 - HV Håndvask
 - K Knager
 - SP Spejl
 - WC Toilet
 - TR Toiletrulleholder
 - TT Tørretumbler
 - VM Vaskemaskine
- Fald:**
- Fald mod bruseniche
 - Samlet fald fra omkringliggende rum
 - Relativ kote, angivet i meter
 - Angiver fald mod indgang
 - ↔ Plads foran håndvask

| | | |
|----------------------|------------|---|
| A | 2023.09.04 | Indretning bad ændret, alle garderobeskabe |
| REV: | DATO: | BESKRIVELSE |
| Gilleballehus | | |
| □ | | Det Ærøske Boligselskab Vestergade - 5960 Marstal |
| ■ | | C&W Arkitekter 5700 Svendborg 62 21 47 20 |
| □ | | ABC Rådgivende Ingeniører Højbovej 1C, 1. sal, 8600 Silkeborg |
| □ | | Ubbe Rådgivende Ingeniører ApS Glemstervej 16b, 8600 Silkeborg |
| EMNE: Badtype 9 | | |
| DATO: 2022-09-30 | | REV. DATO: 2023.09.04 |
| TEGNET AF: LAO | | KONTROL AF: MAO GODKEND |