

Signaturforklaring - Bygningsdele	
Typenr.	Beskrivelse - opbygning
223.01	240 mm Indevæg kalksandsten - 240 mm kalksandsten, iht. Ing projekt
223.05	Udfuldning af eksis. dørhul - 15 mm mørtelpuds - 108 mm teglsten - 15 mm mørtelpuds
223.06	Porebetonvæg - 100 mm porebeton
224.01	120 mm indervæg gips - 2 x 12,5 mm gipsplade - 70 mm c-profil c/c 450 mm - Udfyldt med 70 mm mineraluld kl. 37 - 2 x 12,5 mm gipsplade
224.02	230 mm indervæg gips lejlighedsskel - 2 x 12,5 mm gipsplade - 2 x 70 mm c-profil c/c 450 mm - 40 mm luft mellem c-Profil - Udfyldt med 70 mm mineraluld kl. 37 - 2 x 12,5 mm gipsplade
224.04	95 mm Forsatsvæg gips - Teknikskakt - 70 mm c-profil c/c 450 mm - Udfyldt med 70 mm mineraluld kl. 37 - 3 x 12,5 mm gipsplade
224.11	Forsatsvæg - 2x12,5 mm gips - 45 mm c-profil c/c 450 mm - Udfyldt med 45 mm mineraluld kl. 37 - 10 mm luft
224.14	Gipsplade - 12,5 mm gipsplade fastlimes til porebetonvæg
312.05	Vindue med sprosser 8x14M
317.02	Rist til ventilation - Ventilations teglsten for indtagning til vent.
321.02	10 x 21M - Massiv dør, EI2 30 - 35dB
321.06	9 x 21M - Massiv dør
355.01	Inddækning omkring bjælker i loft - 2X15 mm brandgips
355.02	Inddækninger omkring ventilation og varmerør i loft - 2x12,5 mm gips - C-profil 45 mm c/c 450 mm

SIGNATUR - PLANER - BOLIGPLAN

- XXX.XX Eksisterende bygningsdele
- BH Klassifikation/type nr.:
- XX Brystningshøjde nye vinduer
- XX Type af bad og køkken

Signaturforklaring overflade boks

- Lofter**
- L-01 351.02 - Gipsplank fritspændende loft - spartling og malerbehandling
 - L-02 353.01 - Gipsplade - lydbøjleloft - spartling og malerbehandling
 - L-03 351.01 - Gipsplank nedhængt loft - spartling og malerbehandling
 - L-04 353.04 - Brandgips, direkte monteret
 - L-05 353.02 - Brandgips, direkte monteret - træbeton direkte monteret
 - L-06 Ekst. loft, gipslofter - afrensning og malerbehandling
- Vægbehandling**
- V-01 Vægfliser i vådzone v. brus. MK-godkendt vådrumsbehandling og malerbehandling
 - V-02 Spartling til plan flade, filt og malerbehandling
- Gulvtypen**
- G-01 332.02 - Laminat, svømmende - på underlag
 - G-02 334.01 - Gulvfliser på afretningslag, MK-godkendt vådrumsbehandling.
 - G-03 332.03 - Linoleumgulvbelægning incl. spartling
 - G-04 Godkendt brandlukning i skakt i etagedæk iht. detalje
 - G-05 332.01 - Laminat, svømmende - på fibergips

Note:
 Entreprenør skal efterkontrollere mål
 Ubenaevnte mål er i enheden millimeter
 Supplerende specifikationer omkring materialer
 og produkter er anført i beskrivelsen

B	2023.09.04	Indretning bad ændret, alle garderobeskabe fjernet, døre fra entre til stue fjernet, se også rev.skyer	BJ
A	2023.02.28	Revision iht. tegning	LAO
REV:	DATO:	BESKRIVELSE	UDFØRT af:
Gilleballehus			Hovedprojekt
□		Det Ærøske Boligselskab Vestergade - 5960 Marstal	
■		C&W Arkitekter 5700 Svendborg 62 21 47 20	
□		ABC Rådgivende Ingeniører Højbovej 1C, 1. sal, 8600 Silkeborg	
□		Ubbe Rådgivende Ingeniører ApS Garmestervej 16b, 8600 Silkeborg	
EMNE:	Boligtype 12	SAG NR.:	20028
DATO:	2022-09-30	MÅL:	1 : 50
TEGNET AF:	LAO	TEGN NR.:	3.11
	KONTROL AF.: MAO	GODKENDT AF.: MMY	UDG.: B

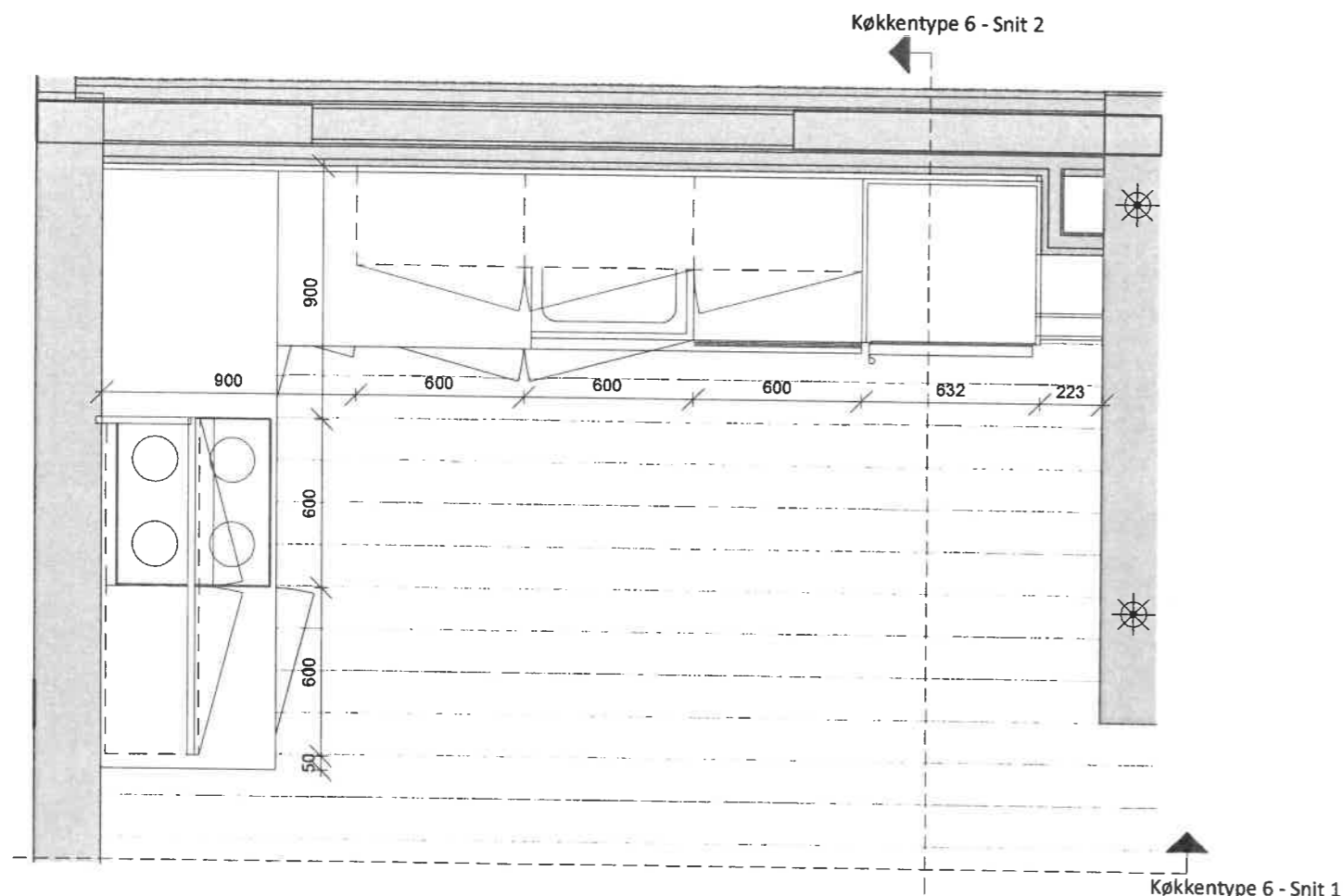

0- Stue - Boligtype 9 -12 - Køkkentype 6
1 : 25

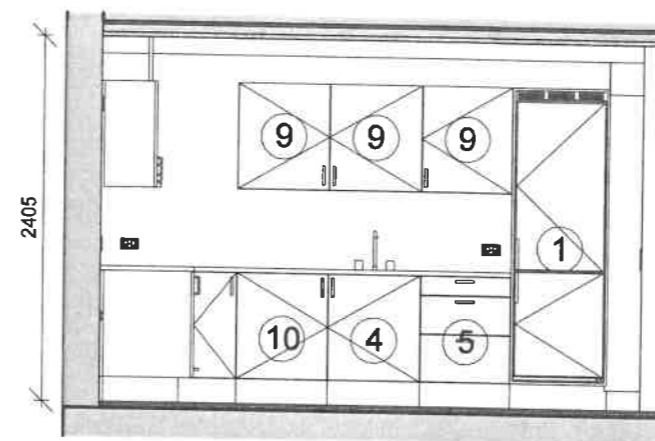

Køkkentype 6 - Snit 1
1 : 50

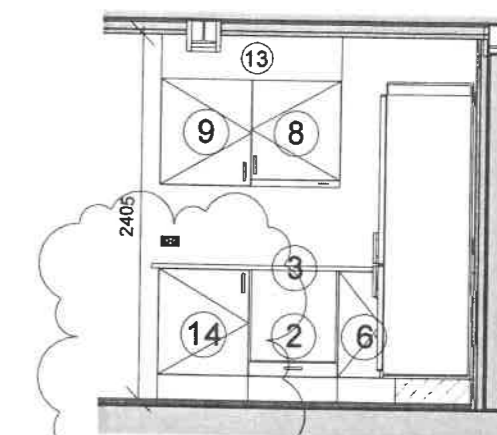

Køkkentype 6 - Snit 2
1 : 50

Signaturforklaring køkken:

- 1. Indbygningsskab til køle/fryseskab
- 2. Indbygningsskab til ovn med skuffe
- 3. Kogeplade
- 4. Vaskeskab
- 5. Underskab med 3 skuffer
- 6. Vinkelskab
- 7. Hjørneskab med blændside
- 8. Emhætteskab med krydderihylde
- 9. Overskab med 3 hylder
- 10. Forberedt for opvaskemaskine
- 11. Bordplade
- 12. Højskab
- 13. Inddækning over skab for ventilation
- 14. Underskab med 1 hylde
- 15. Underskab med 1 hylde i halv dybde
- TT. Tørretumbler
- VM. Vaskemaskine

Tilsætninger mod vægge samt frisiside iht. beskrivelsen.

Tegning er gældende for:

Bolig 9 og 12

NOTE:
Køkken kan findes ret- og spejlvendt

A	2023.09.04	Indretning bad ændret, alle garderober fjernet, døre fra entre til stue fjernet, se også rev.skyer	BJ
REV:	DATO:	BESKRIVELSE	UDFØRT af:
Gilleballehus			Hovedprojekt
□		Det Ærøske Boligselskab Vestergade - 5960 Marstal	
■		C&W Arkitekter 5700 Svendborg 62 21 47 20	
□		ABC Rådgivende Ingeniører Højbovej 1C, 1. sal, 8600 Silkeborg	
□		Ubbe Rådgivende Ingeniører ApS Glarmestervej 16b, 8600 Silkeborg	
EMNE:	Køkkentype 6		SAG NR.: 20028
DATO:	2022-09-30	REV. DATO: 2023.09.04	MÅL: As indicated
TEGNET AF:	LAO	KONTROL AF: MAO	TEGN NR.: 3.505
		GODKENDT AF: MMY	UDG.: A

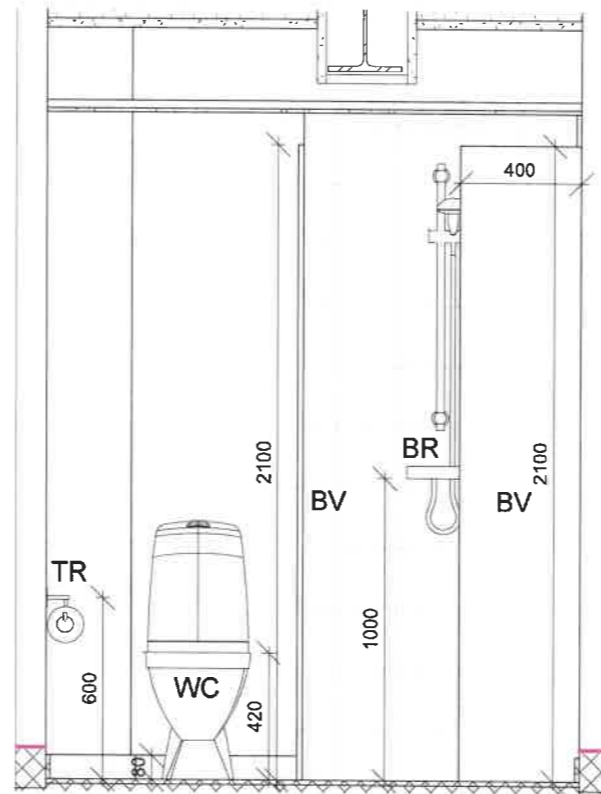
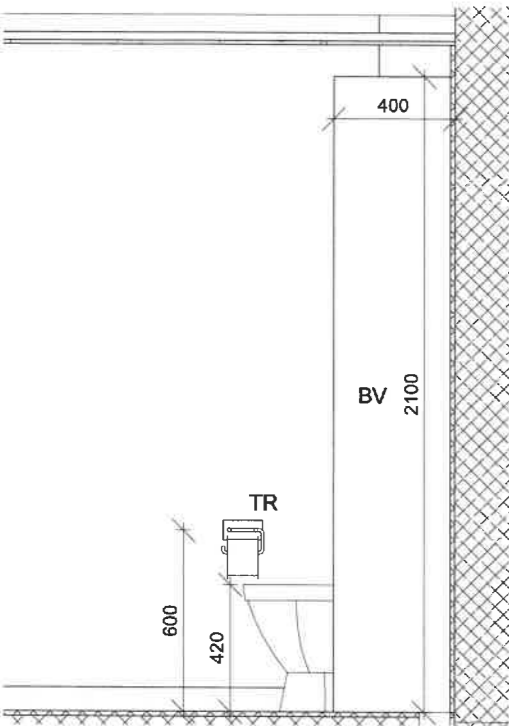

Badtype 8 - b

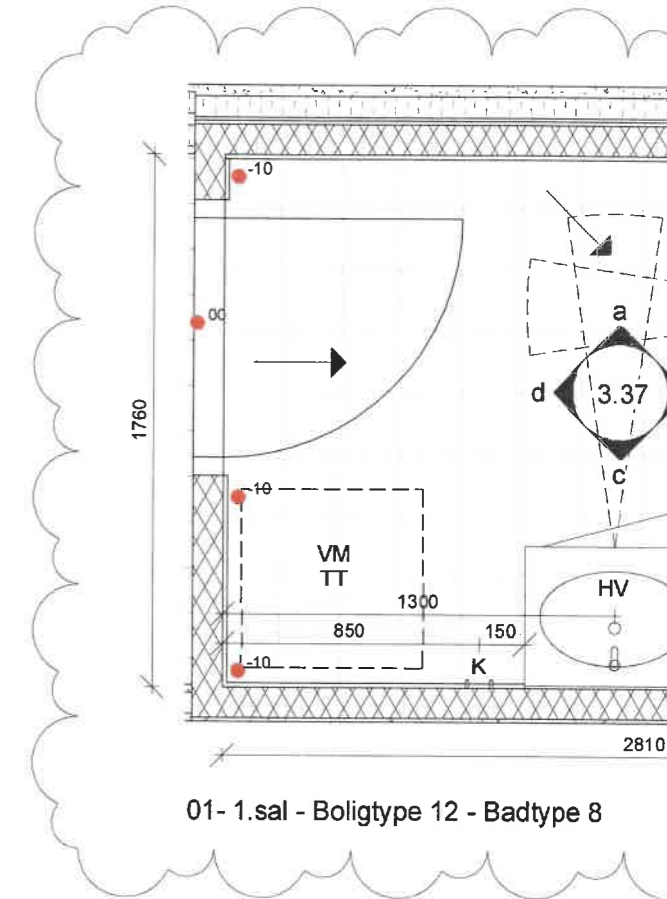

01- 1.sal - Boligtype 12 - Badtype 8

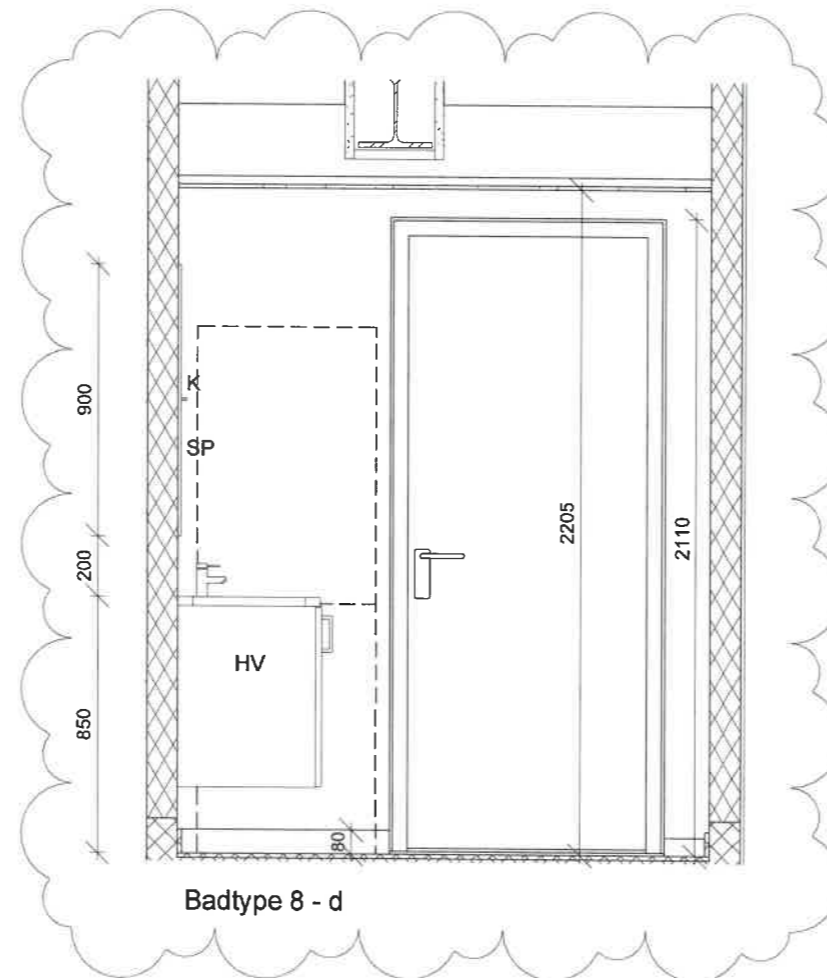
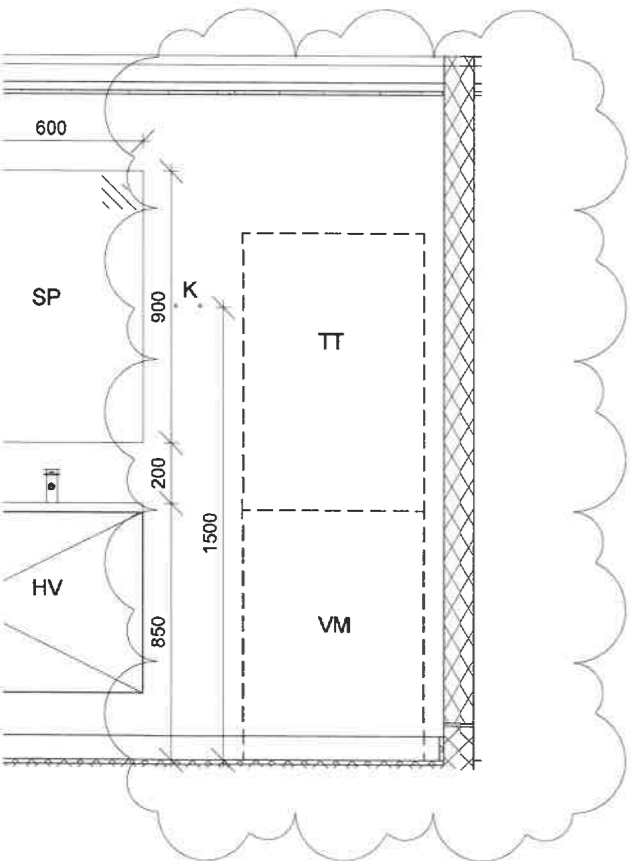

Badtype 8 - d

Signaturforklaring:

- BR Bruser
- GA Gulvfløb
- BV Glas brusevæg
- HV Håndvask
- K Knager
- SP Spejl
- WC Toilet
- TR Toiletrulleholder
- TT Tørretumbler
- VM Vaskemaskine

Fald:

- Fald mod bruseniche
- Samlet fald fra omkringliggende
- Relativ kote, angives
- ➔ Angiver fald mod
- Plads foran håndvask



REV:	DATO:	BESKRIVELSE
A	2023.09.04	Indretning bad ændret, alle garderober skabt

Gilleballehus

- Det Ærøske Boligselskab
Vestergade - 5960 Marstal
- C&W Arkitekter
5700 Svendborg 62 21 47 20
- ABC Rådgivende Ingeniører
Højbovej 1C, 1. sal, 8600 Silkeborg
- Ubbe Rådgivende Ingeniører ApS
Garmestervej 16b, 8600 Silkeborg

EMNE: Badtype 8

DATO: 2022-09-30 REV. DATO: 2023.09.04

TEGNET AF: LAO KONTROL AF: MAO GODKEND