

Signaturforklaring - Bygningsdele	
Typenr.	Beskrivelse - opbygning
213.01	350 mm Udmuring af dør og vindues huller - 108 mm teglsten - 29 mm luft - 95 mm mineraluld kl. 37 - 108 mm teglsten - 10 mm puds
219.06	Eksis ydervæg bygning C - 108 mm teglsten - 20 mm luft - 120 mm mineraluld - 108 mm teglsten - 10 mm puds
224.01	120 mm indervæg gips - 2 x 12,5 mm gipsplade - 70 mm c-profil c/c 450 mm - Udfyldt med 70 mm mineraluld kl. 37 - 2 x 12,5 mm gipsplade
224.03	120 mm indervæg gips - Badeværelse - 2 x 12,5 mm vådrumsgipsplade - 70 mm c-profil c/c 450 mm - Udfyldt med 70 mm mineraluld kl. 37 - 2 x 12,5 mm gipsplade
224.05	145 mm indervæg gips - dørhul bad - 2 x 12,5 mm gipsplade - 95 mm c-profil c/c 450 mm - Udfyldt med 95 mm mineraluld kl. 37 - 2 x 12,5 mm gipsplade
229.08	250 mm eksist. indv. tungvæg
311.01	Hoveddør 10x21M
311.04	Terrassedør 11x21M
312.02	Vindue 6x6M
312.09	Vindue med sprosser 11x15M
318.01	Sålbænk - Zink plade med opbukkede ender og bagkant - Ventileret skillelag - Plant underlag i kalkcømentmørtel KC35/65/650
318.02	Vinduesplade - 23 mm hvid laminatplade
321.06	9 x 21M - Massiv dør

**Note:**  
 Entreprenør skal efterkontrollere mål  
 Ubenævnte mål er i enheden millimeter  
 Supplerede specifikationer omkring materialer og produkter er anført i beskrivelsen

SIGNATUR - PLANER - BOLIGPLAN

- XXX.XX Eksisterende bygningsdele
- BH Klassifikation/type nr.:
- XX Brytningshøjde nye vinduer
- XX Type af bad og køkken

Signaturforklaring overflade boks

- Lofter**
- L-01 351.02 - Gipsplank fritspændende loft - spartling og malerbehandling
  - L-02 353.01 - Gipsplade - lydbjelleloft - spartling og malerbehandling
  - L-03 351.01 - Gipsplank nedhængt loft - spartling og malerbehandling
  - L-04 353.04 - Brandgips, direkte monteret
  - L-05 353.02 - Brandgips, direkte monteret - træbeton direkte monteret
  - L-06 Ekst. loft. gipslofter - afrensning og malerbehandling
- Vægbehandling**
- V-01 Væglfiser i vådzone v. brus. MK-godkendt vådrumsbehandling og malerbehandling
  - V-02 Spartling til plan flade, filt og malerbehandling
- Gulvtypen**
- G-01 332.02 - Laminat, svømmende - på underlag
  - G-02 334.01 - Gulvliser på afretningslag, MK-godkendt vådrumsbehandling.
  - G-03 332.03 - Linoleumgulvbelægning incl. spartling
  - G-04 Godkendt brandlukning i skakt i etagedæk iht. detalje
  - G-05 332.01 - Laminat, svømmende - på fibergips

B	2023.09.04	Indretning bad ændret, alle garderober fjernet, døre fra entre til stue fjernet, se også rev.skyer	BJ
A	2023.02.28	Revision iht. tegning	LAO
REV:	DATO:	BESKRIVELSE	UDFØRT af:
<b>Gilleballehus</b>			<b>Hovedprojekt</b>
	Det Ærøske Boligselskab Vestergade - 5960 Marstal		
	C&W Arkitekter 5700 Svendborg 62 21 47 20		
	ABC Rådgivende Ingeniører Højbovej 1C, 1. sal, 8600 Silkeborg		
	Ubbe Rådgivende Ingeniører ApS Glarmestervej 16b, 8600 Silkeborg	SAG NR.: 20028	
EMNE: Boligtype 1		MÅL: 1 : 50	
DATO: 2022-09-30	REV. DATO: 2023.09.04	TEGN NR.: 3.00	UDG.: B
TEGNET AF: LAO	KONTROL AF: MAO	GODKENDT AF: MMY	

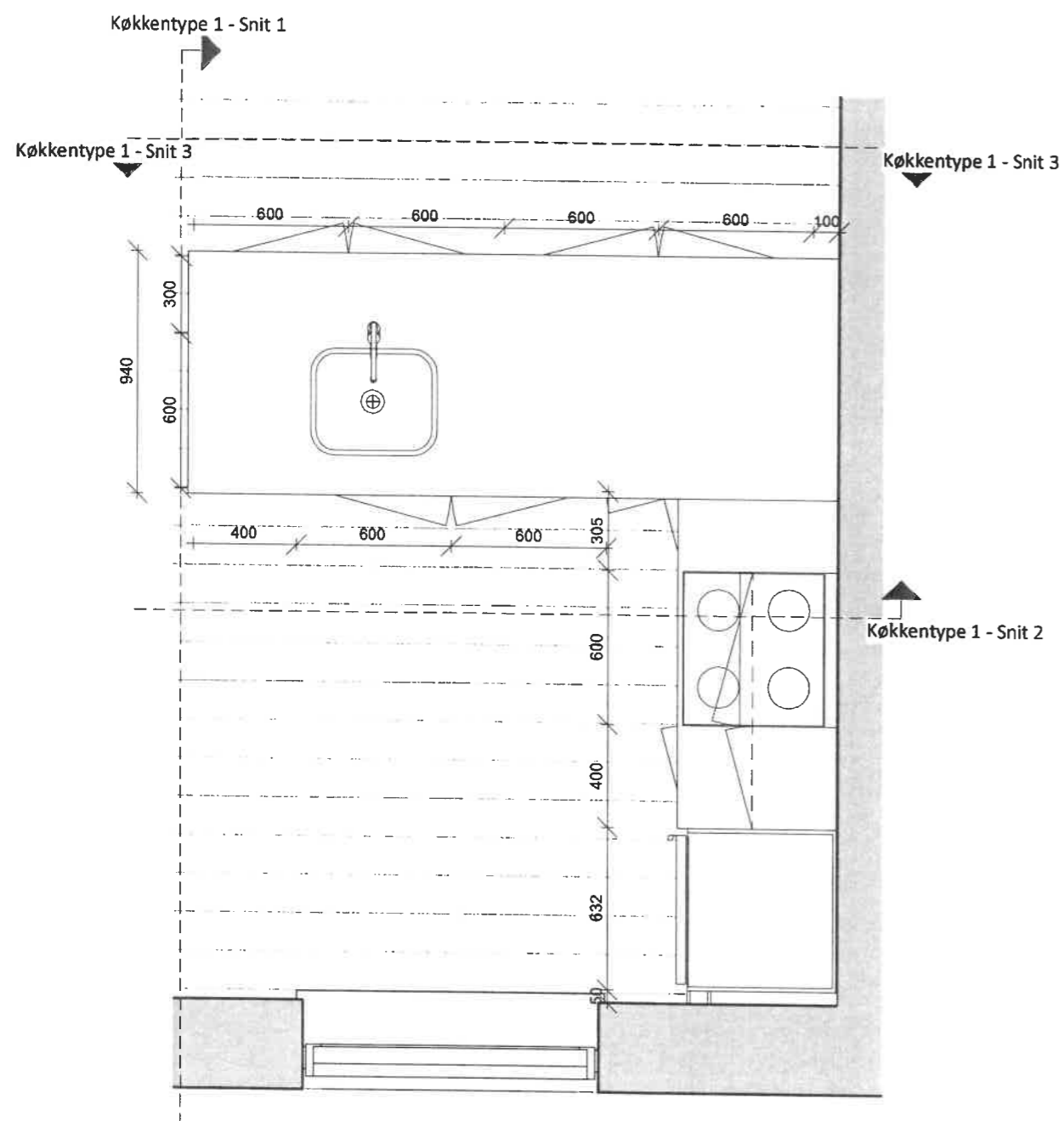

0- Stue - Boligtype 1- 2 - 3 - 6 - Køkkentype 1  
1: 25

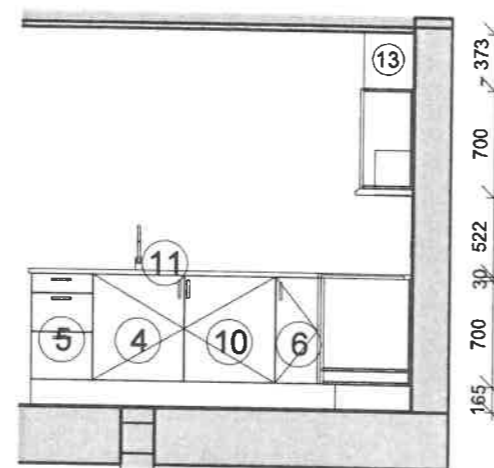

Køkkentype 1 - Snit 2  
1: 50

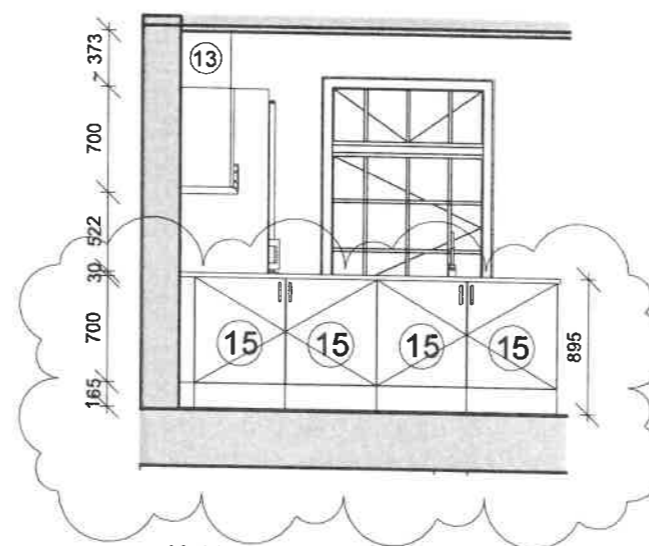

Køkkentype 1 - Snit 3  
1: 50

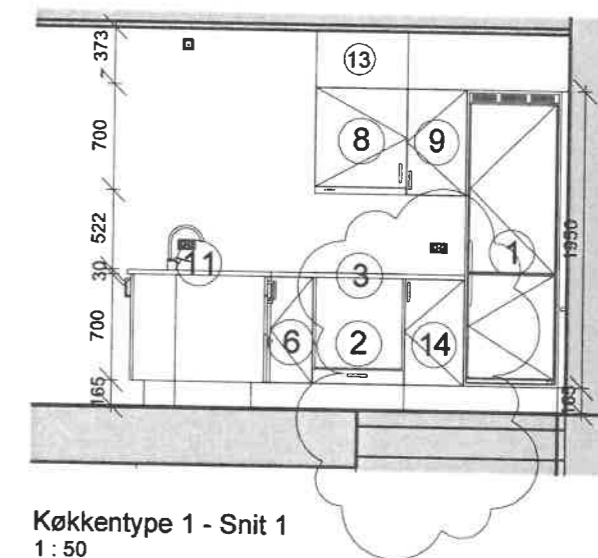

Køkkentype 1 - Snit 1  
1: 50

**Signaturforklaring køkken:**

- 1. Indbygningsskab til køle/fryseskab
- 2. Indbygning til ovn med skuffe
- 3. Kogeplade
- 4. Vaskeskab
- 5. Underskab med 3 skuffer
- 6. Vinkelskab
- 7. Hjørneskab med blændside
- 8. Emhætteskab med krydderihylde
- 9. Overskab med 3 hylder
- 10. Forberedt for opvaskemaskine
- 11. Bordplade
- 12. Højskab
- 13. Inddækning over skab for ventilation
- 14. Underskab med 1 hylde
- 15. Underskab med 1 hylde i halv dybde
- TT. Tørretumbler
- VM. Vaskemaskine

Tilsætninger mod vægge samt friside iht. beskrivelsen.

**Tegning er gældende for:**

Bolig 1,2,3 og 6

NOTE:  
Køkken kan findes ret- og spejlvendt

A	2023.09.04	Indretning bad ændret, alle garderober fjernet, døre fra entre til stue fjernet, se også rev.skyer	BJ
REV:	DATO:	BESKRIVELSE	UDFØRT af:
<b>Gilleballehus</b>			<b>Hovedprojekt</b>
□		Det Ærøske Boligselskab Vestergade - 5960 Marstal	
■		C&W Arkitekter 5700 Svendborg 62 21 47 20	
□		ABC Rådgivende Ingeniører Højbovej 1C, 1. sal, 8600 Silkeborg	
□		Ubbe Rådgivende Ingeniører ApS Glarmestervej 16b, 8600 Silkeborg	
EMNE:	Køkkentype 1	SAG NR.:	20028
DATO:	2022-09-30	REV. DATO:	2023.09.04
TEGNET AF:	LAO	KONTROL AF:	MAO
		GODKENDT AF:	MMY
		TEGN NR.:	3.500
		MÅL:	As indicated
		UDG.:	A

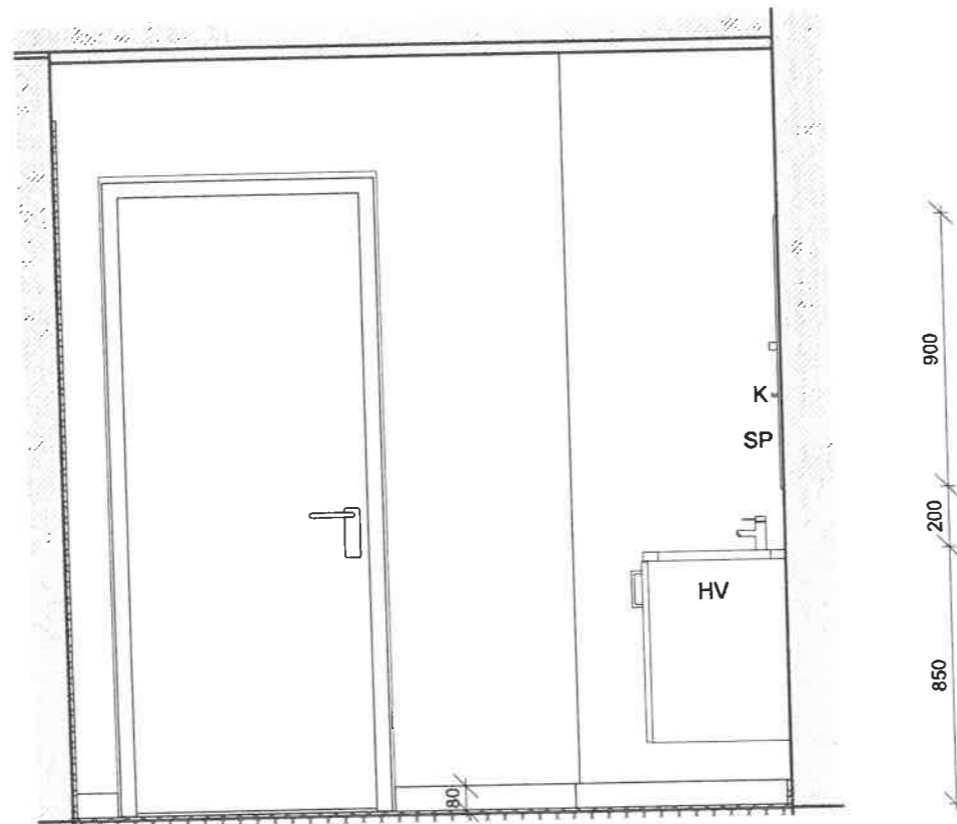
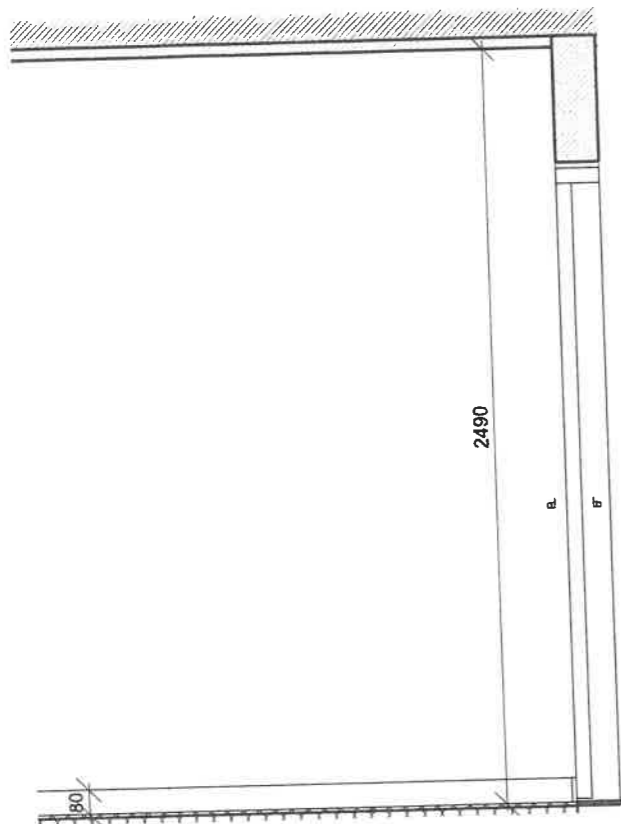

Badtype 1 - b

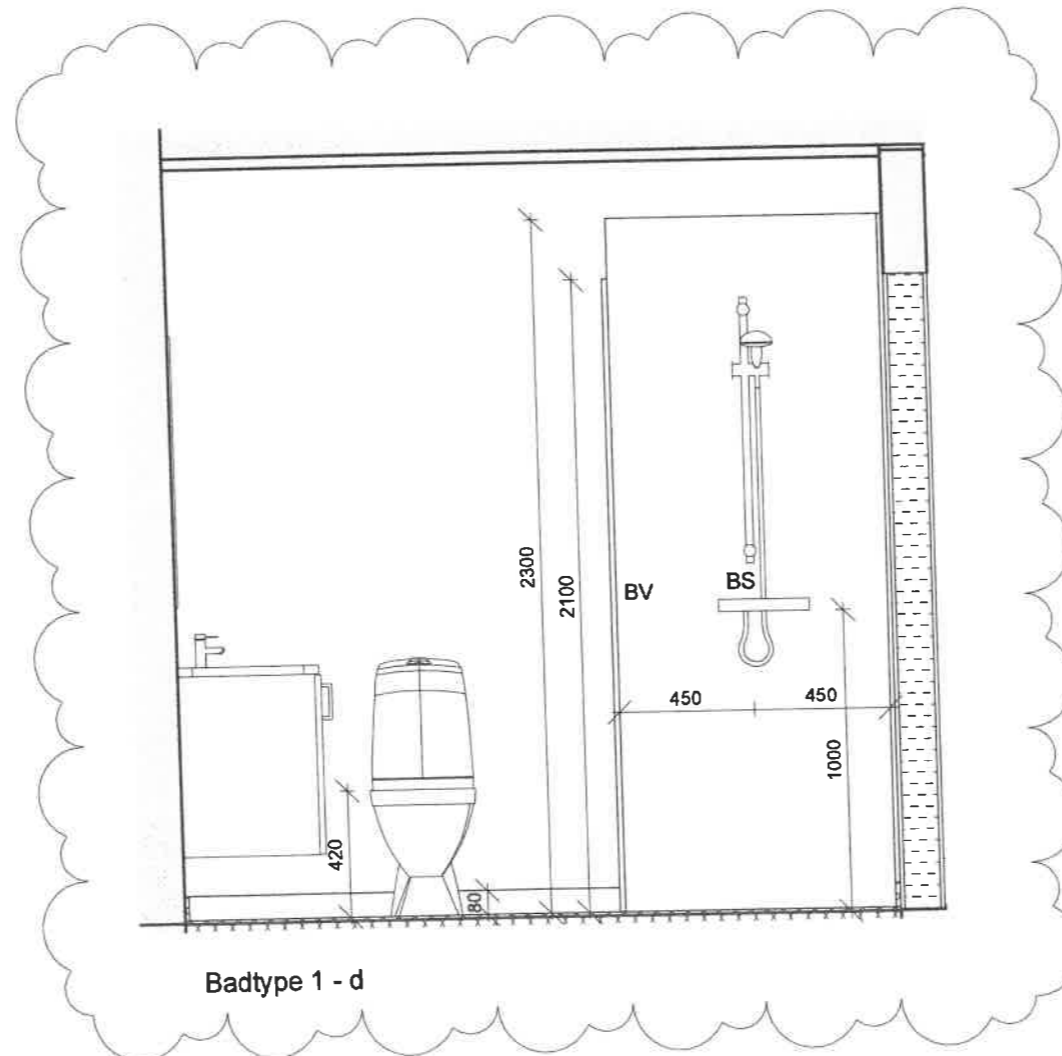
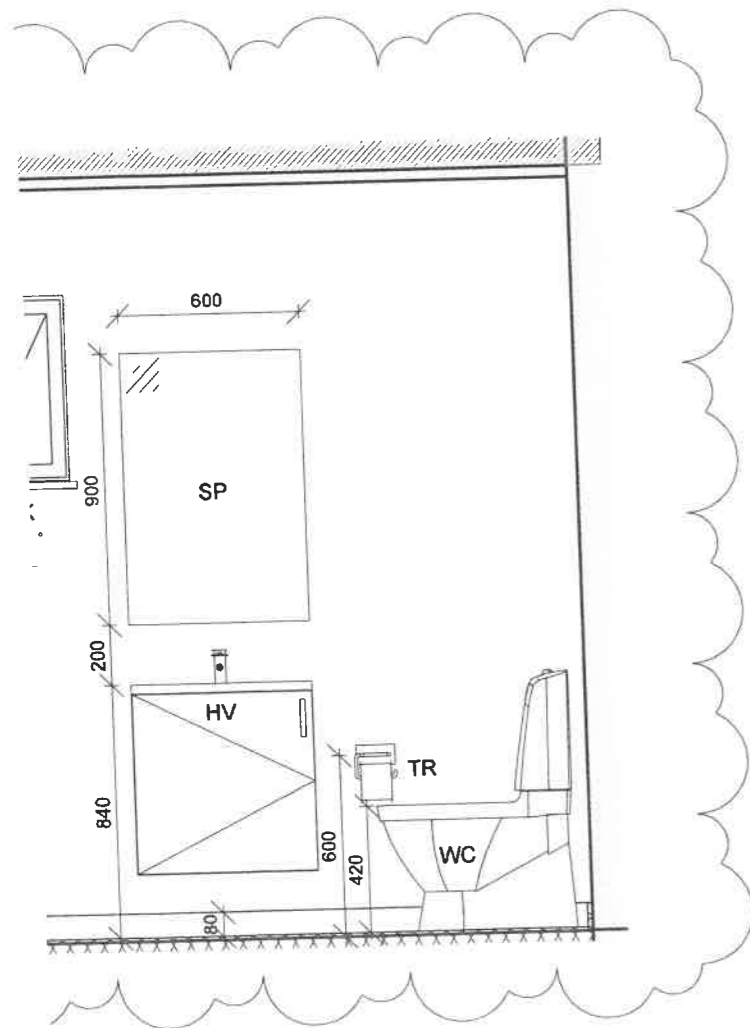
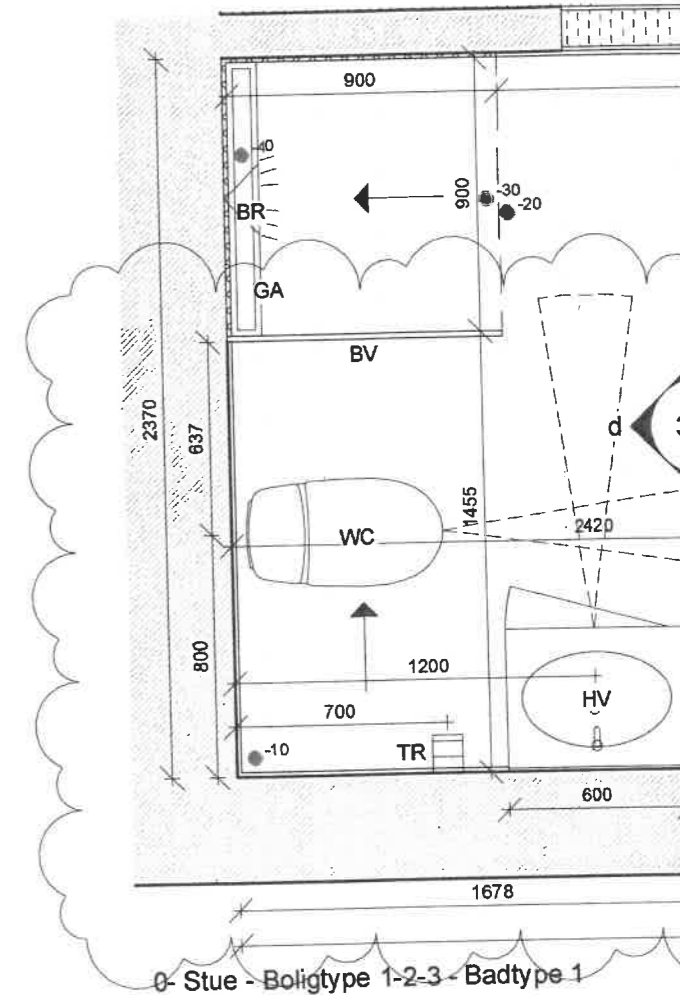

Badtype 1 - d

**Signaturforklaring:**

- BR Bruser
- GA Gulvfløb
- BV Glas brusevæg
- HV Håndvask
- K Knager
- SP Spejl
- WC Toilet
- TR Toiletrulleholder
- TT Tørretumbler
- VM Vaskemaskine

**Fald:**

Fald mod bruseniche  
Samlet fald fra omkring

● Relativ kote, a'

→ Angiver fald m

Plads foran hå



REV:	DATO:	BESKRIVELSE
A	2023.09.04	Indretning bad ændret, alle garderober
<b>Gilleballehus</b>		
□		Det Ærøske Boligselskab Vestergade - 5960 Marstal
■		C&W Arkitekter 5700 Svendborg 62 21 47 20
□		abc Rådgivende Ingeniører Højbovej 1C, 1. sal, 8600 Silkeborg
□		UBBE Rådgivende Ingeniører ApS Gjarmestervej 16b, 8600 Silkeborg
EMNE: Badtype 1		
DATO: 2022-09-30		REV. DATO: 2023.09.04
TEGNET AF: LAO		KONTROL AF: MAO